News Release

2021年4月8日

各位

株式会社スマートバリュー
株式会社One Bright KOBE
株式会社ストークス

SDGsやSociety5.0を踏まえたデジタルなまちづくりの社会実装 港都 神戸に新たなにぎわいを生む大規模多目的アリーナ新設計画の記者発表を実施

株式会社スマートバリュー（本社：大阪府大阪市、取締役兼代表執行役社長：渋谷 順、以下：スマートバリュー）は、グループ会社であり、アリーナ運営を通じてデジタルなまちづくりを進める株式会社One Bright KOBE（本社：兵庫県神戸市、代表取締役社長：岩本 健太郎、以下：One Bright KOBE）と、Bリーグ2部に所属する「西宮ストークス」を運営する株式会社ストークス（本社：兵庫県西宮市、代表取締役社長：渡瀬 吾郎、以下：ストークス）、とともに、港都 神戸に新たなにぎわいを生む大規模多目的アリーナ新設計画の記者発表を実施いたしました。

■SDGsやSociety5.0を社会実装するデジタルなまちづくり

神戸市が公募した新港突堤西地区（第2突堤）再開発事業において、スマートバリューがコンソーシアムメンバーとして参画する大規模多目的アリーナ新設計画が、優先交渉権者として採択されました。



スマートバリューは、「スマート&テクノロジーで歴史に残る社会システムを創る！」とするミッションに基づき、港都 神戸に新たなにぎわいを生み、SDGs や Society5.0 を踏まえたデジタルなまちづくりの社会実装を行います。デジタルガバメント、モビリティ、ヘルスケア、スポーツ・文化はじめとする各分野において、港都 神戸が抱える課題を解決するためのテクノロジーやサービスを、様々なパートナーとともに提供する予定です。サービス提供のプロセスで生み出される各種データは個人情報へ十分に配慮したうえで、都市 OS であるデータマネジメント基盤「Open-gov Platform」において集約・分析し、民主的なまちづくりのエビデンスとして活用いたします。

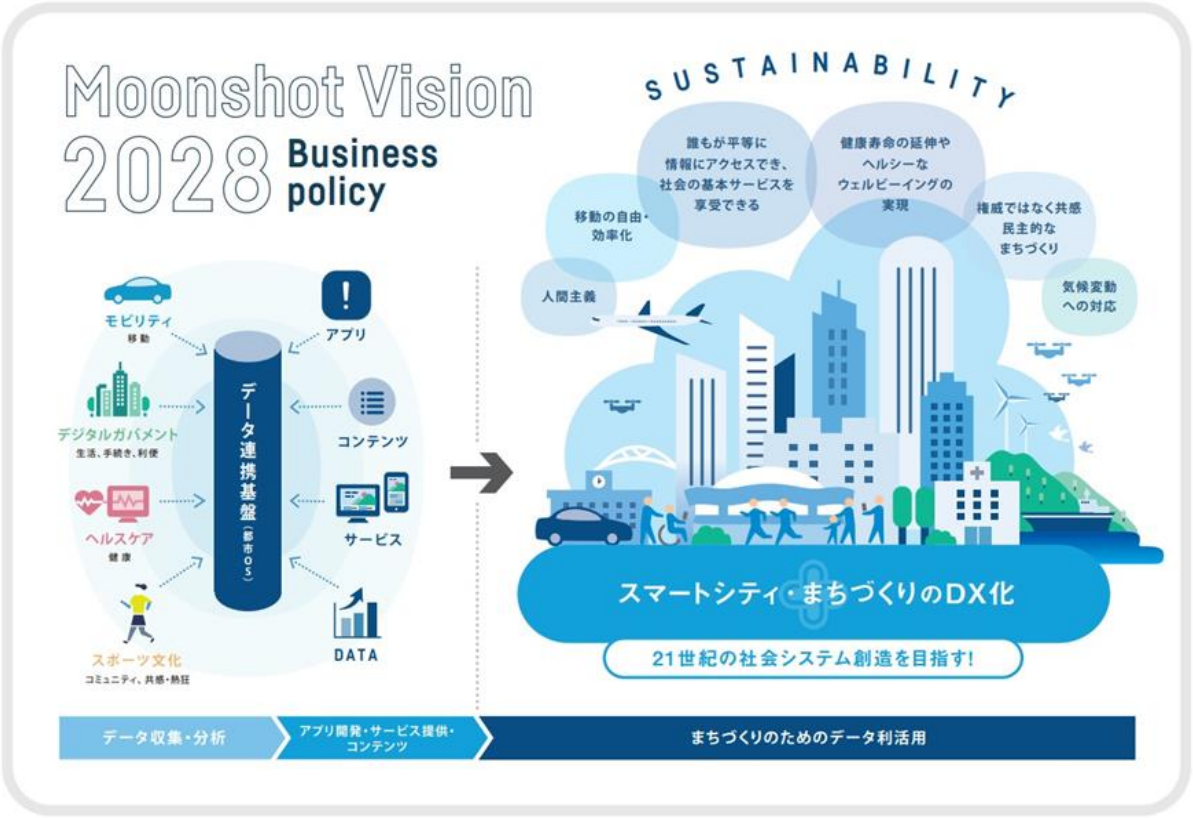

■アリーナとプロスポーツチームの一体運営による新たなにぎわい創出

One Bright KOBE は、新設予定の大規模多目的アリーナの運営を通じ、ストークスとともに港都 神戸の新たなにぎわいを生みだします。アリーナは、関西圏では有数の 1 万人規模であり、ストークスのホームゲームや、その他のプロスポーツやコンサート・ライブ、MICE など非日常の感動・熱狂を体験できる様々なイベントを開催します。その観覧スタイルは、キャッシュレスや 5G を用いたリモート観戦など、ニューノーマルにおけるテクノロジーやホスピタリティに配慮した環境を提供します。最新技術を用いた高次元の体験価値を提供しながら、市民や来場者、様々なパートナーとの共感を通じ、港都 神戸が抱える社会課題を解決するプログラムを推進して参ります。

ストークスは、ホームアリーナを有することにより、B リーグ将来構想における新 B1 基準を満たす可能性が高まり、さらに多くの感動・熱狂を創出することとなります。

One Bright KOBE とストークスは、アリーナとプロスポーツチームの一体運営を通じ、にぎわいと共感に基づくデジタルなまちづくりを推進して参ります。

▼神戸アリーナの概要（予定）

事業名	新港突堤西地区（第 2 突堤）再開発事業
所在	神戸市中央区新港町 130 番 2
竣工	2024 年 8～9 月予定
公募対象地	19,341 ㎡（第 2 突堤全体では約 38,000 ㎡）
延べ面積	25,301 ㎡

■神戸市長様や財界、B リーグからの応援

記者発表では、ご来賓の皆様よりご期待と応援のお言葉をいただいております。特に、神戸市 久元市長からは、「神戸の歴史や特性、そしてグローバルな見地を踏まえており、他の都市との差別化に必要な“非日常性”を感じる素晴らしい計画である」とご評価をいただきました。



▼登壇者

株式会社スマートバリュー	取締役兼代表執行役社長	渋谷　順	1 列目中央
株式会社ストークス	代表取締役社長	渡瀬 吾郎	2 列目左 3 番
株式会社 One Bright KOBE	代表取締役社長	岩本 健太郎	2 列目右 3 番
23.7 株式会社	代表取締役	小林 祐樹	2 列目左 1 番
株式会社 SRC マネジメント	代表取締役	横山 剛	2 列目左 2 番
HKS, Inc.	プリンシパル	神谷 猛士	2 列目右 2 番
SWA Group	プリンシパル	八尋 俊太郎	2 列目右 1 番

▼ご来賓

神戸市	市長	久元 喜造 様	1 列目右 2 番
一般財団法人神戸観光局	会長	尾山 基 様	1 列目右 1 番
株式会社三井住友銀行	代表取締役 兼副頭取執行役員	角元 敬治 様	1 列目左 2 番
B リーグ（公益社団法人ジャパン・プロフェッショナル・バスケットボールリーグ）	チェアマン	島田 慎二 様	1 列目左 1 番

News Release

■スマートバリュー概要

会社名	株式会社スマートバリュー
代表者名	取締役兼代表執行役社長 渋谷 順
本社所在地	大阪市中央区道修町 3 丁目 6 番 1 号　京阪神御堂筋ビル
設立年月	1947 年 6 月
資本金	959,454 千円
上場市場	東証一部（証券番号：9417）
事業内容	クラウドソリューション事業
ホームページ	https://www.smartvalue.ad.jp/

■One Bright KOBE 概要

会社名	株式会社 One Bright KOBE
代表者名	代表取締役 岩本 健太郎
本社所在地	兵庫県神戸市中央区浪花町 56　起業プラザひょうご内
プロジェクト	大阪市中央区道修町 3 丁目 6-1 京阪神御堂筋ビル 7F
ルーム	株式会社スマートバリュー内
設立年月	2021 年 4 月
資本金	50,000 千円（資本準備金 50,000 千円）
事業内容	スマートシティ、スマート・ベニュー®事業
PR サイト	https://www.kobearena.jp/

■ストークス概要

会社名	株式会社ストークス
代表者名	代表取締役 渡瀬 吾郎
本社所在地	兵庫県西宮市甲子園高潮町 3-30 ホテルヒューイット甲子園 3F
設立年月	2016 年 4 月
資本金	60,000 千円（資本準備金 60,000 千円）
事業内容	男子プロバスケットボールリーグ　B2（2 部）西宮ストークス運営
ホームページ	https://www.storks.jp/

【本件に関するお問い合わせ先】
株式会社スマートバリュー 経営管理 Division 藤原 孝高
TEL：06-6227-5577　MAIL：info@g.smartvalue.ad.jp
お問い合わせフォーム：https://www.smartvalue.ad.jp/cgi-bin/inquiry.php/1