PRESS RELEASE

2021 年 1 月 29 日

各 位

MRK ホールディングス株式会社
マルコ株式会社

# 新型コロナウイルス感染症対策を推進
# 群馬県の定める「ストップコロナ！対策認定店」にマルコが認定
## ― 群馬県内の営業店全 9 店舗が当制度の対象店舗として正式認定 ―

**MRKホールディングス株式会社（代表取締役:岩本　眞二、本社:大阪市北区）のグループ会社である体型補整用婦人下着を販売するマルコ株式会社（代表取締役:岩本　眞二、本社:大阪市北区）は、群馬県の定める「ストップコロナ！対策認定制度」において、当社グループにおける新型コロナ感染症対策が評価され、県内 9 つの全営業店が当制度の対象店舗として正式に認定されましたのでお知らせします。**

### 「ストップコロナ！対策認定制度」に関して

当制度は、群馬県が各業界団体が作成した感染症対策ガイドラインに基づいた感染症対策を実施する店舗を「ストップコロナ！対策認定店」として認定する制度です。認定店舗は、県の定める認定ステッカー及び認定ポスターを掲示し、店舗側の感染症対策の取り組みを「見える化」することで、消費者が安心して店舗を利用できるようになります。

当制度の活用により、消費者の信頼性の確保、事業者の感染症対策の促進、消費喚起による地域経済の活性化を図ることを目的としています。

※当制度の詳細は下記ウェブサイト、群馬県産業経済部経営支援課「ストップコロナ！対策認定制度」をご参照下さい。
https://www.pref.gunma.jp/06/g09g_00363.html







「ストップコロナ！対策認定店」認定ステッカー（左）及び認定ポスター（右）

【 本 件 に 関 す る お 問 い 合 わ せ 先 】

| マルコ | | MRK ホールディングス |
|---|---|---|
| ＜報道関係者様＞ | ＜お客様＞ | ＜投資家の皆様＞ |
| マーケット開発部<br>TEL:03-5436-9034<br>[平日] 9:00～17:00 | お客様コールセンター<br>TEL:0120-56-3705<br>[平日] 10:00～18:00 | 経営企画部<br>TEL:06-7655-7177<br>[平日] 9:00～17:00 |

PRESS RELEASE

## MRK グループの店舗・施設での主な防疫対策

・除菌水（電解次亜水）・アルコール消毒液などを活用した手指の消毒及び店舗施設の除菌や清掃。
・従業員の体温チェックや、体調不良者への迅速かつ適切な対応。
・従業員の身近で新型コロナウイルスの感染者または濃厚接触者と認定された場合の報告及び対応。
・新型コロナウイルス抗体検査実施のルール化ならびに従業員への定期的な検査の実施。
・各店舗にご来店いただいたお客様に除菌水（電解次亜水）の無償配布。
・一部の店舗施設に紫外線 C 波による空気除菌装置 「ソルパット AP」の設置。

今後、当社グループでは各施設をご利用して頂くお客様に安心してご来店頂けるように「新型コロナウイルス防疫プロトコル」を制定してグループ全体を通して防疫対策を強化して行く方針です。

## 「ストップコロナ！対策認定店舗」（計 9 店舗）

| 認定番号 | 店舗名 | 住所 |
|---|---|---|
| 6599 | シャルム・ドール太田 | 〒373-0852<br>群馬県太田市新井町 561-1　MTC ビル　1F |
| 6600 | シャルム・ドール前橋 | 〒371-0035<br>前橋市岩神町 4-1-3　T-SQUARE　1F |
| 6601 | シャルム・ドール高崎 | 〒370-0018<br>高崎市新保町 260-1 |
| 6602 | マルコ前橋店 | 〒371-0025<br>前橋市紅雲町 1-3-8　ピアビル　1F |
| 6603 | マルコ高崎店 | 〒370-0839<br>高崎市檜物町 162　丸三ひものビル　1F |
| 6604 | マルコ太田西店 | 〒373-0851<br>太田市飯田町 1045　OK-BLDG　1F |
| 6605 | マルコ茂呂店 | 〒372-0033<br>伊勢崎市南千木町 5234-15 |
| 6606 | マルコ北原店 | 〒370-3513<br>高崎市北原町字北下り 849-4　エセンシア北原町 1F |
| 6607 | マルコ伊勢崎店 | 〒372-0823<br>伊勢崎市今井町河北 329-1 OR1F |


【本件に関するお問い合わせ先】

| マルコ | | MRK ホールディングス |
|---|---|---|
| ＜報道関係者様＞ | ＜お客様＞ | ＜投資家の皆様＞ |
| マーケット開発部<br>TEL:03-5436-9034<br>[平日] 9:00～17:00 | お客様コールセンター<br>TEL:0120-56-3705<br>[平日] 10:00～18:00 | 経営企画部<br>TEL:06-7655-7177<br>[平日] 9:00～17:00 |

PRESS RELEASE

**【マルコに関して】**

日本で初めて体型補整下着の価値を広め、販売しているパイオニアカンパニーです。

マルコでは、3D 技術から生まれた下着用人体計測装置（3DBG）などの最新テクノロジーを導入。これらを駆使した科学的かつ多角的な分析により美しく輝く理想のプロポーションに補整するノウハウを蓄積しています。また、経験豊富なボディスタイリスト※からのアドバイスで、お客様の体型を理想のプロポーションに導くお手伝いをさせて頂きます。

※当社の店頭スタッフの総称になります。下着とボディメイクの技術を用いて、女性を美しいボディプロポーションに整える専門職。お一人お一人のご要望やお悩みに合わせて、採寸、サイズ選び、商品提案、ボディメイク、使いこなしのアドバイス等を行っています。

**【会社概要】**

・商　　号：マルコ株式会社（英訳名　MARUKO CO.,LTD.）
・本　　社：大阪市北区大淀中一丁目 1 番 30 号
・T　E　L：06－6455－1205（代表）
・設　　立：2018 年 4 月 24 日
・資　本　金：1,000 万円（2020 年 3 月 31 日現在）
・直 営 店 舗 数：210 店舗（2021 年 1 月 29 日時点）
・事　業　内　容：婦人下着及びその関連事業
・代 表 取 締 役：岩本 眞二

**【会社概要】**

・商　　号：MRK ホールディングス株式会社（英訳名　MRK HOLDINGS INC.）
・本　　社：大阪市北区大淀中一丁目 1 番 30 号
・T　E　L：06－7655－5000（代表）
・設　　立：1978 年 4 月 22 日
・資　本　金：64 億 9,136 万円（2020 年 3 月 31 日現在）
・従業員数（連結）：1,907 名（2020 年 3 月 31 日現在）
・主な事業内容：ボディメイク関連事業、マタニティ・ベビー関連事業、美容関連事業、婚礼・宴会関連事業
・代 表 取 締 役：岩本 眞二
・売 上 高（連結）：18,919 百万円（2020 年 3 月期）

**【主要商品】**


カーヴィシャス
シリーズ

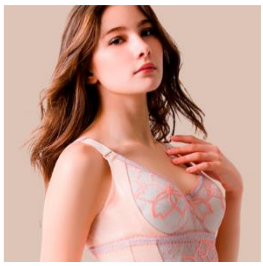
ベルアージュ アヴァンセ サクラ
シリーズ


デコルテ リュミエス
シリーズ


me_more MARUKO
シリーズ



健康食品及びサプリメント


【本件に関するお問い合わせ先】

| マルコ | | MRK ホールディングス |
|---|---|---|
| ＜報道関係者様＞ | ＜お客様＞ | ＜投資家の皆様＞ |
| マーケット開発部<br>TEL：03-5436-9034<br>[平日] 9：00～17：00 | お客様コールセンター<br>TEL：0120-56-3705<br>[平日] 10：00～18：00 | 経営企画部<br>TEL：06-7655-7177<br>[平日] 9：00～17：00 |