PRESS RELEASE

2021 年 4 月 22 日

各 位

MRK ホールディングス株式会社
マルコ株式会社

補整下着のノウハウを活かした独自構造でヒップアップを実現

『レッグメイキング サイサポートレギンス by.シンメトリー』を 4 月 23 日(金)より販売開始

MRK ホールディングス株式会社(代表取締役:岩本 眞二、本社:大阪市北区)のグループ会社である体型補整用婦人下着を販売するマルコ株式会社(代表取締役:岩本 眞二、本社:大阪市北区)は、体型補整下着の開発ノウハウを行かした独自構造により既存の自社商品より、更に高いヒップアップ効果を実現した着圧レギンス『レッグメイキング サイサポートレギンス by.シンメトリー』を 4 月 23 日(金)より全国のマルコ営業店にて販売開始致します。

『レッグメイキング サイサポートレギンス by.シンメトリー』について

LEGMAKING
thigh support leggings
BY.SYMMETRY
レッグメイキング
サイサポートレギンス by.シンメトリー



太もも裏をサポートする事で、ヒップ位置のキープが期待できるサイサポートライン付きレギンスに更に補整下着での独自技術を活かしたシンメトリー機能をプラスする事で、理想のヒップラインを実現します。また高伸縮性ポリウレタンと高吸放湿性ナイロン(キュープ糸)を使用する事で、快適な着用感と夏場のムレ感を解消します。

【サイズ展開】	【価格】
S－S・M－M・L－L LL－L・3L－L	￥7,000（税別）

【 本 件 に 関 す る お 問 い 合 わ せ 先 】

マルコ	MRK ホールディングス
＜報道関係者様＞	＜投資家の皆様＞
マーケット開発部 TEL:03-5436-9034 [平日] 9:00～17:00	経営企画部 TEL:06-7655-7177 [平日] 9:00～17:00

PRESS RELEASE

【マルコに関して】

マルコは日本で初めて“体型補整下着”の価値を広め、業界を開拓した先駆者的企業です。全国の店舗において3D技術から生まれた下着用人体計測装置(3DBG)などの最新テクノロジーを導入しており、これらを駆使した科学的かつ多角的な分析により、美しく輝く理想のプロポーションに補整するノウハウを蓄積しています。また、経験豊富なボディスタイリスト※からのアドバイスで、お客様の体型を理想のプロポーションに導くお手伝いをさせて頂きます。

※当社の店頭スタッフの総称になります。下着とボディメイクの技術を用いて、女性を美しいボディプロポーションに整える専門職。お一人お一人のご要望やお悩みに合わせて、採寸、サイズ選び、商品提案、ボディメイク、使いこなしのアドバイス等を行っています。

【会社概要】

・商　　号：マルコ株式会社（英訳名　MARUKO CO.,LTD.）
・本　　社：大阪市北区大淀中一丁目 1 番 30 号
・T　E　L：06－6455－1205（代表）
・設　　立：2018 年 4 月 24 日
・資　本　金：1,000 万円(2020 年 3 月 31 日現在)
・直 営 店 舗 数：212 店舗(2021 年 4 月 22 日時点)
・事　業　内　容：婦人下着及びその関連事業
・代 表 取 締 役：岩本 眞二

【会社概要】

・商　　号：MRK ホールディングス株式会社（英訳名　MRK HOLDINGS INC.）
・本　　社：大阪市北区大淀中一丁目 1 番 30 号
・T　E　L：06－7655－5000（代表）
・設　　立：1978 年 4 月 22 日
・資　本　金：64 億 9,136 万円(2020 年 3 月 31 日現在)
・従業員数(連結)：1,907 名(2020 年 3 月 31 日現在)
・主な事業内容：ボディメイク関連事業、マタニティ・ベビー関連事業、美容関連事業、婚礼・宴会関連事業
・代 表 取 締 役：岩本 眞二
・売 上 高(連結)：18,919 百万円(2020 年 3 月期)

【主要商品】


カーヴィシャス
シリーズ

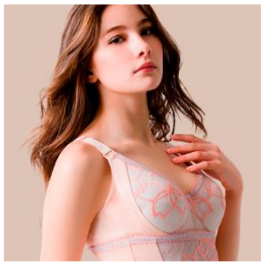
ベルアージュ アヴァンセ サクラ
シリーズ


デコルテ リュミエス
シリーズ


me_more MARUKO
シリーズ



健康食品及びサプリメント

【本件に関するお問い合わせ先】

マルコ	MRK ホールディングス
＜報道関係者様＞	＜投資家の皆様＞
マーケット開発部 TEL:03-5436-9034 [平日] 9:00～17:00	経営企画部 TEL:06-7655-7177 [平日] 9:00～17:00