PRESS RELEASE

2021 年 6 月 18 日

各 位

MRK ホールディングス株式会社
マルコ株式会社

美容成分を追加し、フレッシュな柑橘系の香りで

『AXAGE（アクセージュ）』をリニューアル 6 月 18 日(金)より販売開始

MRK ホールディングス株式会社（代表取締役：岩本 眞二、本社：大阪市北区）のグループ会社である体型補整用婦人下着を販売するマルコ株式会社（代表取締役：岩本 眞二、本社：大阪市北区）は、『AXAGE（アクセージュ）』をリニューアルし、6 月 18 日(金)より全国のマルコ営業店にて販売開始致します。

『AXAGE（アクセージュ）』について

AXAGE（アクセージュ）とは、英語の AX（斧）と、AGE（年齢）を合わせ、「年齢を斧で断ち切る」という意味を込めた造語です。年齢を重ねてもいつまでも美しくありたいと願うミドルエイジの女性の体質に合わせた、ボディケア化粧品です。

S10-ボディマッサージジェル



ボディメイクをサポートし、ボディメイクランジェリーのフィット感がアップします。

肌を引きしめながら、しなやかな肌に整える、ボディ用のジェルです。クール感のあるすっきりさわやかな感触で、なめらかな使い心地です。

【 容 量 】	150g
【 価 格 】	9,500 円（税抜）
【使用方法】	ウエスト・おなか・ヒップ・太もも・ふくらはぎ・二の腕など気になる部分にご使用ください。

S10-ボディパーツセラム



ボディメイク前のデコルテからバストにお使い下さい。ブラジャーの補整効果を助けます。

なめらかなつけ心地で、肌にしっとりなじみます。肌にのばしながらマッサージをすると、より効果的です。

【 容 量 】	100ml
【 価 格 】	11,500 円（税抜）
【使用方法】	鎖骨の下からバスト全体にご使用ください。

【 本 件 に 関 す る お 問 い 合 わ せ 先 】

マルコ	MRK ホールディングス
＜報道関係者様＞	＜投資家の皆様＞
東京事務所 マーケット開発部 TEL：03-6894-1103 [平日] 9：00～17：00	経営企画部 TEL：06-7655-7177 [平日] 9：00～17：00

PRESS RELEASE

【マルコに関して】

マルコは日本で初めて“体型補整下着”の価値を広め、業界を開拓した先駆者的企業です。全国の店舗において3D技術から生まれた下着用人体計測装置(3DBG)などの最新テクノロジーを導入しており、これらを駆使した科学的かつ多角的な分析により、美しく輝く理想のプロポーションに補整するノウハウを蓄積しています。また、経験豊富なボディスタイリスト※からのアドバイスで、お客様の体型を理想のプロポーションに導くお手伝いをさせて頂きます。

※当社の店頭スタッフの総称になります。下着とボディメイクの技術を用いて、女性を美しいボディプロポーションに整える専門職。お一人お一人のご要望やお悩みに合わせて、採寸、サイズ選び、商品提案、ボディメイク、使いこなしのアドバイス等を行っています。

【会社概要】

・商　　号：マルコ株式会社（英訳名　MARUKO CO.,LTD.）
・本　　社：大阪市北区大淀中一丁目 1 番 30 号
・T　E　L：06－6455－1205（代表）
・設　　立：2018 年 4 月 24 日
・資　本　金：1,000 万円(2021 年 3 月 31 日現在)
・直 営 店 舗 数：212 店舗(2021 年 6 月 18 日時点)
・事　業　内　容：婦人下着及びその関連事業
・代 表 取 締 役：岩本 眞二

【会社概要】

・商　　号：MRK ホールディングス株式会社（英訳名　MRK HOLDINGS INC.）
・本　　社：大阪市北区大淀中一丁目 1 番 30 号
・T　E　L：06－7655－5000（代表）
・設　　立：1978 年 4 月 22 日
・資　本　金：64 億 9,136 万円(2021 年 3 月 31 日現在)
・従業員数(連結)：1,874 名(2021 年 3 月 31 日現在)
・主な事業内容：ボディメイク関連事業、マタニティ・ベビー関連事業、婚礼・宴会関連事業、美容関連事業
・代 表 取 締 役：岩本 眞二
・売 上 高(連結)：18,330 百万円(2021 年 3 月期)

【主要商品】


カーヴィシャス
シリーズ

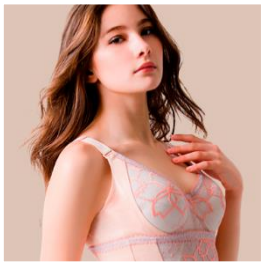
ベルアージュ アヴァンセ サクラ
シリーズ


デコルテ リュミエス
シリーズ


me_more MARUKO
シリーズ



健康食品及びサプリメント

【 本 件 に 関 す る お 問 い 合 わ せ 先 】

マルコ	MRK ホールディングス
＜報道関係者様＞	＜投資家の皆様＞
東京事務所　マーケット開発部 TEL:03-6894-1103 [平日] 9:00～17:00	経営企画部 TEL:06-7655-7177 [平日] 9:00～17:00