2022 年 2 月 24 日

各　位

会　社　名　株式会社ハピネット
代表者名　代表取締役社長　榎本　誠一
（コード番号　7552　東証第 1 部）
本件問合せ先　取締役執行役員経営企画室長
石丸　裕之
電話番号　03-3847-0410

映画『Summer of 85』
2022 年 3 月 2 日（水）Blu-ray＆DVD 発売開始のお知らせ

株式会社ハピネット（本社：東京都台東区、代表取締役社長：榎本誠一）の子会社である株式会社ハピネット・メディアマーケティング（本社：東京都台東区、代表取締役社長：山下俊太郎）は、2022 年 3 月 2 日（水）より映画『Summer of 85』Blu-ray＆DVD の独占販売を開始します。

1985 年夏、フランス・ノルマンディーの海辺
アレックスとダヴィドが出会い、永遠に別れるまでの 6 週間
恋する喜びと痛みを知った少年が守ろうとした、あの夏の誓い―

■作品紹介

フランソワ・オゾン、映画製作の原点となった小説を映画化
少年同士の瑞々しい刹那の恋に魂が震える、最高純度のラブストーリー

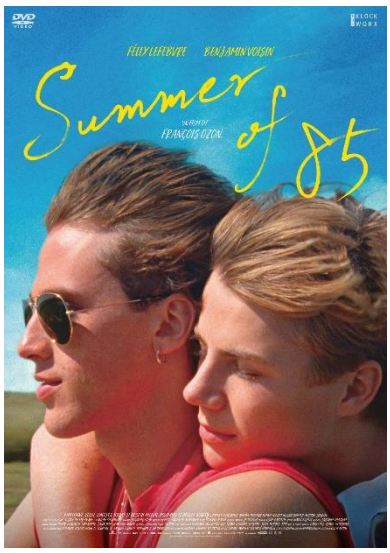

■ストーリー

セーリングを楽しもうとヨットで一人沖に出た 16 歳のアレックス。突然の嵐に見舞われ転覆した彼を救助したのは、18 歳のダヴィド。二人は急速に惹かれ合い、友情を超えやがて恋愛感情で結ばれる。アレックスにとってはこれが初めての恋だった。互いに深く想い合う中、ダヴィドの提案で「どちらかが先に死んだら、残された方はその墓の上で踊る」という誓いを立てる二人。しかし、ダヴィドの不慮の事故によって恋焦がれた日々は突如終わりを迎える。悲しみと絶望に暮れ、生きる希望を失ったアレックスを突き動かしたのは、ダヴィドとあの夜に交わした誓いだった――。

■キャスト＆スタッフ

＜キャスト＞
フェリックス・ルフェーヴル
バンジャマン・ヴォワザン
ヴァレリア・ブルーニ・テデスキ
メルヴィル・プポー

＜スタッフ＞
監督・脚本 ：フランソワ・オゾン

■商品情報

■『Summer of 85』Blu-ray 豪華版（1 枚組） 7,480 円（税込） HPXR-1539
■『Summer of 85』Blu-ray（1 枚組） 5,280 円（税込） HPXR-1540
■『Summer of 85』DVD（1 枚組） 4,290 円（税込） HPBR-1540

特典

＜Blu-ray 豪華版＞
■映像特典（約 49 分）
〇監督＆俳優インタビュー
〇削除シーン集
〇NG シーン集
〇ダンスリハーサル
〇格闘シーンリハーサル
〇16mm/35mm 比較
〇照明＆衣装テスト
〇ポスター案
〇予告編集
・ティザー映像
・第一弾予告
・第二弾予告
・15 秒 SPOT～恋する喜び編～
・15 秒 SPOT～恋する痛み編～

■封入特典
・ブックレット（12P）
・ポストカード 3 枚組
・特製しおり

■特典仕様
・三方背ケース

＜Blu-ray＆DVD 共通＞
■映像特典
〇予告編集
・ティザー映像
・第一弾予告
・第二弾予告
・15 秒 SPOT～恋する喜び編～
・15 秒 SPOT～恋する痛み編～

※商品の仕様は変更になる場合がございます。



※こちらは Blu-ray 豪華版の展開画像です。

著作権表記：
©2020-MANDARIN PRODUCTION-FOZ-France 2 CINÉMA-PLAYTIME PRODUCTION-SCOPE PICTURES
発売元：株式会社クロックワークス
販売元：株式会社ハピネット・メディアマーケティング

DVD レンタル 3 月 2 日（水）開始！