PCNET News Release

2024 年 7 月 25 日
会 社 名　株式会社パシフィックネット
代表者名　代表取締役社長　上田　雄太
（コード番号　3021　東証スタンダード）

――― 企業の AI 活用を強力サポート ―――

「Microsoft Copilot 導入・活用支援サービス」提供開始のお知らせ

株式会社パシフィックネット（本社：東京都港区、代表取締役社長：上田 雄太、以下 当社）は、企業の生成 AI 活用を支援する「Microsoft Copilot 導入・活用支援サービス」（以下 本サービス）の提供を開始いたします。

1. 背景・目的

生成 AI 技術は急速に進化し、多くの企業でその導入と活用が進んでいます。しかし、具体的に AI を業務にどのように取り入れるか、どこから始めればよいかといった活用方法が課題となっています。そこで、本サービスでは、企業が生成 AI の力を最大限に引き出し、ビジネスの成長と生産性向上の実現をサポートいたします。

2. Microsoft Copilot 導入・活用支援サービスについて

本サービスでは、Microsoft Copilot の導入から活用までをトータルでサポートいたします。



ワークショップの実施
活用のイメージをさらに広げるワークショップの実施

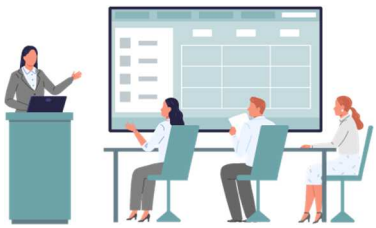

トレーニング
社内全体で活用を促進するトレーニングの提供

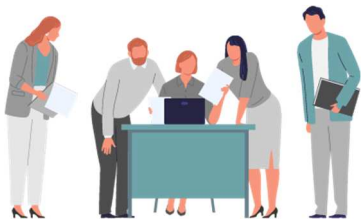

PoC（技術検証）
PoC 実施で導入時の不安を削減

その他、QA 対応、動画コンテンツ、コンサルティングも承ります。

【サービスページ】https://www.prins.co.jp/service/cloud-support/copilot/
【サービス開始日】即時

3. 関連サービス

従来から提供している Microsoft 導入支援サービスとあわせて、「Microsoft 365 活用診断サービス」も提供いたします。「Microsoft 365 活用診断サービス」では、Microsoft 365 の活用分析から、その後の DX 推進支援までをサポートいたします。

サービスページ：https://www.prins.co.jp/service/cloud-support/m365diagnosis/

4. セミナー開催

このたび当社では、「Microsoft Copilot 導入・活用支援サービス」に関連したセミナーを開催いたします。

【セミナー概要】

名　　称：Microsoft Copilot と IT サブスクサービスで情シス業務の効率化と負荷軽減を実現！
　　～Copilot の理解と活用を学ぶトレーニングサービスもご紹介～
日　　時：2024 年 7 月 30 日(火) 14:00～14:45／8 月 7 日(水) 14:00～14:45
形　　式：オンライン
共　　催：株式会社パシフィックネット／ディスカバリーズ株式会社
お申込み：以下セミナーページからお申込みをお願いいたします。
　　https://www.prins.co.jp/knowledge/seminar/

【プログラム】

時間	内容
14:00 - 14:30	第 1 部 主催企業講演(1) 情報システム部の負担軽減！Microsoft Copilot 導入ガイド
14:30 - 14:45	第 2 部 主催企業講演(2) リソース不足を解消！情シス業務負荷軽減のポイント ～2 つの IT サブスクリプションサービスご紹介～

5. 本件に関するお問合せ先

株式会社パシフィックネット　IT ソリューション部
以下お問合せフォームからお問い合わせください。
https://www.prins.co.jp/contact-hub.html

以上

【株式会社パシフィックネットについて】
当社は、『企業のIT支援を通し、「人々」「社会」を幸せにしたい』という経営理念のもと、
各企業の多様なIT環境や要望に応じて、柔軟なカスタマイズを強みとした独自のサービスでDXを支援しています。
IT機器のライフサイクルに沿った各種サービスの他、企業の様々な業務課題に対して、一緒に向き合い、寄り添った最適解を提供いたします。
会社ホームページ： https://www.prins.co.jp/company/

【ニュースリリースに関するお問合せ】

未来戦略部　経営企画・マーケティンググループ：川島／田村
TEL：03-5730-1442
e-mail：ir@prins.co.jp
HP：https://www.prins.co.jp/