ティーライフ株式会社
プレスリリース：2024年08月19日

毎日飲むお茶で骨密度を手軽にケア。機能性表示食品「骨密度ケア こつコツ茶」が新発売！

ティーライフ株式会社（本社：島田市牛尾、以下「ティーライフ」）は、機能性関与成分“マルトビオン酸Ca”を配合した「骨密度ケア こつコツ茶」を2024年7月1日に新発売しました。



- **開発背景**

　日本の65歳以上の高齢者人口は3627万人※１と過去最多で、それに伴いフレイル関連の市場は拡大しております。

※1総務省調査（2022年9月15日時点）

健康で長生きをする「健康寿命」には丈夫な骨が必要不可欠ですが、外部機関で行ったアンケート調査※２では90%の方が骨粗鬆症や骨の健康に不安を感じていることがわかりました。

※2外部調査（n=240　50・60代女性）

また、同調査によると骨の健康のために何か対策をしたい気持ちはあるが、現状何もできていないという方が多いことがわかったため、手軽に長く続けられる手段としてお茶を採用し、将来の健康のために無理なく続けやすい商品を開発しました。

- **商品概要**

骨密度ケア こつコツ茶の機能性関与成分“マルトビオン酸Ca”には４つの機能があります。

【１】 中高年女性の加齢に伴い低下する骨密度の維持に役立つ

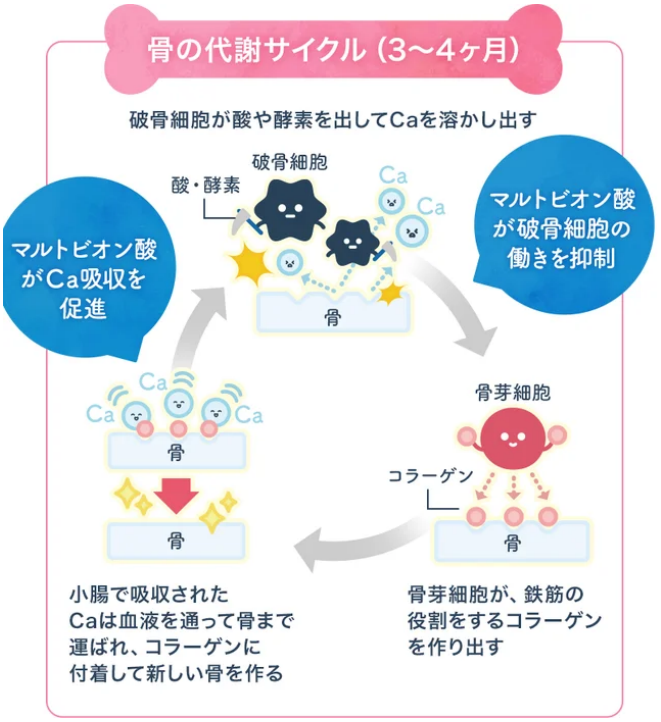

女性は50歳頃から女性ホルモンの変化により、骨代謝バランスが崩れ急激に骨量が減少していきます。健康な骨のためには骨を壊す「破骨細胞」と骨を作る「骨芽細胞」のバランスが重要であり、マルトビオン酸は骨代謝バランスを整え、骨へカルシウム供給を継続することで、中高年女性の加齢とともに低下する骨密度を維持するはたらきがあります。

【2】 中高年女性の加齢に伴い低下する骨の成分維持に役立つ

【3】 食事に含まれるカルシウム・鉄・マグネシウムの吸収を促進

マルトビオン酸Caにはミネラル吸収を促進するはらたきがあるという研究報告があり、食事と一緒にマルトビオン酸を摂取することで普段の食事から摂取する量よりも多くカルシウム・鉄・マグネシウムを吸収することが期待できます。

朝食時に食事と共にマルトビオン酸Caを摂取すると、食事に含まれるミネラルをより多く身体に吸収することが確認されておりますので、骨密度ケア こつコツ茶はどんなお食事にも合うウーロン茶ベースの

すっきりとした味に仕上げました。ハト麦・大麦も入っているため香ばしい香りで飲みやすいオリジナルのブレンドティーです。

　カルシウムの吸収率は年齢と共に低下してしまうため、小魚や牛乳など普段の食事からミネラル分を多く摂るように気を付けているという方ほど骨密度ケア こつコツ茶を毎日の習慣に取り入れて健康対策にお役立てください。



【4】 お腹の調子を整えお通じを改善

　マルトビオン酸Caにはお通じにお悩みの方の便の状態（量、形）を整え、お通じ回数を改善するはたらきがあるという研究報告があります。マルトビオン酸Caは、便の水分を保持することで便をやわらかくし、体積増加により腸の動きを促進することで、お通じが良好になるものと考えられています。

- **商品詳細**

https://www.tealife.co.jp/products/detail/22995

- **商品概要**

・商品価格：2,980円（税込）
・内容量：1パック5.3ｇ×30個入
・全原材料：オリゴ糖酸Ca（国内製造）、ウーロン茶・プーアール茶（中国）、大麦（カナダ）、はと麦（タイ）
・賞味期限：製造日より12ヶ月
・製造加工地：日本
・届出番号：I1239
・届出表示：本品にはマルトビオン酸Caが含まれています。マルトビオン酸Caには、中高年女性の加齢に伴い低下する骨密度の維持に役立つ機能や骨の成分維持に役立つ機能、食事に含まれるカルシウム・鉄・マグネシウムの吸収を促進する機能、おなかの調子を整えお通じを改善する機能があることが報告されています。
・一日摂取目安量：骨の成分維持に役立てたい方、カルシウム・鉄・マグネシウムの吸収を促進させたい方、おなかの調子を整えたい方は1日当たり1個（5.3g）、骨密度の維持に役立てたい方は1日当たり2個（10.6g）を目安にお召し上がりください。
・摂取の方法：ティーバッグ1個をカップに入れ、沸騰したお湯を250ミリリットル注ぎ、3分おいてください。ティーバッグを10回程度上下に振ったあと、取り出してから全量をお召し上がりください。
・機能性関与成分：マルトビオン酸Ca 1.49g／1個（抽出後）、2.98g／2個（抽出後）

- **会社概要**

会社名 ：ティーライフ株式会社
代表者 ：代表取締役社長 西上節也
本社所在地：静岡県島田市牛尾118番地
事業内容 ：健康茶・健康食品・化粧品等の通信販売
企業URL ：https://www.tealifeir.com/

当プレスリリースURL

https://prtimes.jp/main/html/rd/p/000000076.000073392.html

ティーライフ株式会社のプレスリリース一覧

https://prtimes.jp/main/html/searchrlp/company_id/73392