NITTO KOGYO

ニュースリリース

2024 年 10 月 1 日
日東工業株式会社

「日東工業グループ　統合報告書 2024」発行のお知らせ

日東工業株式会社（本社：愛知県長久手市、取締役社長 黒野 透、以下 日東工業）は、株主・投資家をはじめとするすべてのステークホルダーの皆さまに、日東工業グループの中長期的な企業価値向上に向けた取り組みを紹介する「日東工業グループ統合報告書2024（以下 当報告書）」を発行しました。

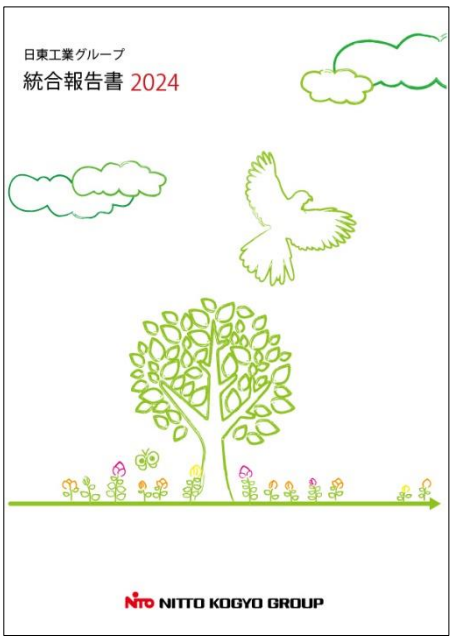

日東工業グループ統合報告書 2024　表紙



取り組むべき課題と戦略
COO メッセージ



取り組むべき課題と戦略
特集「日東工業 瀬戸工場」

当報告書では、企業価値向上に関する情報を中心に、日東工業グループの基本価値観、あゆみ、中長期的な価値創造、サステナビリティへの取り組みのうち、特に重要なポイントを「イントロダクション」「価値創造ストーリー」「取り組むべき課題と戦略」「サステナビリティ」「ガバナンス」「データ」と6つのカテゴリーに分けて紹介しています。

当社グループは、これからもイノベーションを先取りし、サステナブルな社会実現に貢献する企業グループとして成長していきます。

【日東工業グループ 統合報告書】
https://www.nito.co.jp/csr/integrated-report/

【日東工業 株主・投資家情報】
https://www.nito.co.jp/IR/

以上

お問合せ先：広報室 TEL:0561-64-0123

日東工業株式会社