2024 年 1 月 10 日

各　位

会 社 名　株 式 会 社 ハ ピ ネ ッ ト
代 表 者 名　代表取締役社長　榎本 誠一
（コード番 号　７５５２　東 証 プ ラ イ ム）
本件問合せ先　取締役最高財務責任者　石丸 裕之
電 話 番 号　03-3847-0410

映画『aftersun／アフターサン』
2024 年 1 月 10 日（水）Blu-ray＆DVD 発売開始のお知らせ

株式会社ハピネット（本社：東京都台東区、代表取締役社長：榎本誠一、証券コード：7552）の子会社である株式会社ハピネット・メディアマーケティング（本社：東京都台東区、代表取締役社長：鶴丸智康）は、2024 年 1 月 10 日（水）より映画『aftersun／アフターサン』Blu-ray＆DVD の独占販売を開始します。

ポール・メスカルがアカデミー賞®主演男優賞ノミネート！
20 年前のビデオテープに残る、11 歳の私と父とのまばゆい数日間。
誰の心にも在る、大切な人との大切な記憶の物語。

■作品紹介

最後の夏休みを再生する

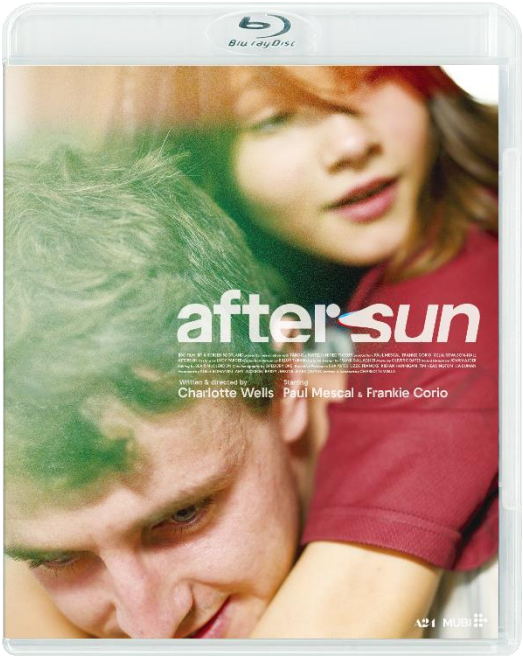

11 歳のソフィが父親とふたりきりで過ごした夏休みを、その 20 年後、父と同じ年齢になった彼女の視点で綴る本作。2022 年カンヌ国際映画祭での上映を皮切りに話題を呼び、A24 が北米配給権を獲得。映画賞に 220 ノミネートされ、そのうち 71 の賞を受賞（2023 年 3 月 6 日時点）。多くの海外メディアが 2022 年の“ベストムービー”に挙げるなど、勢いはとどまらず、オバマ元大統領のお気に入り映画にも選出された。
若くして娘を持つ、繊細な父親を演じたポール・メスカルがアカデミー賞®主演男優賞のノミネートを果たす。ポール・メスカルはリドリー・スコットが前作に続いて監督することで注目を集める『Gladiator 2』に主人公・ルキウス役で出演が決定している。監督・脚本は、スコットランド出身の新星シャーロット・ウェルズ。2018 年、「フィルムメーカー・マガジン」の“インディペンデント映画の新しい顔 25 人”に選ばれ、本作にて瑞々しい感性で長編デビューを飾った。A24 製作、第 89 回アカデミー賞®作品賞など 3 冠に輝いた『ムーンライト』のバリー・ジェンキンスがプロデュースを務めている。
多くを語らず、ミニマリスティックな演出で、観る者に深い余韻をもたらす本作は、誰しもの心の片隅に存在する、大切な人との大切な記憶を揺り起こす。クイーン&デヴィッド・ボウイ「アンダー・プレッシャー」、ブラー「テンダー」等のヒットソングに彩られながら、まばゆさとヒリヒリとした痛みを焼きつける、いつまでも忘れ得ぬ一編がここに誕生した。

■ストーリー

思春期真っただ中、11 歳のソフィ（フランキー・コリオ）は、離れて暮らす若き父・カラム（ポール・メスカル）とトルコのひなびたリゾート地にやってきた。輝く太陽の下、カラムが入手したビデオカメラを互いに向け合い、親密な時間をともにする。
20 年後、カラムと同じ年齢になったソフィ（セリア・ロールソン・ホール）は、ローファイな映像のなかに大好きだった父の、当時は知らなかった一面を見出してゆく……。

■キャスト＆スタッフ

＜キャスト＞
ポール・メスカル
フランキー・コリオ
セリア・ロールソン・ホール

＜スタッフ＞
監督・脚本：シャーロット・ウェルズ
プロデューサー：アデル・ロマンスキー、エイミー・ジャクソン、
バリー・ジェンキンス、マーク・セリアク
キャスティング・ディレクター：ルーシー・パーディー
プロダクションデザイナー：ビラー・トゥラン
衣装デザイナー：フランク・ギャラチャー
音楽：オリヴァー・コーツ
サウンドデザイナー：ヨヴァン・アイデル
編集：ブレア・マックレンドン
撮影監督：グレゴリー・オーク
製作総指揮：エヴァ・イエーツ、リジー・フランク、キーラン・ハニガン、
ティム・ヘディントン、リア・ブーマン

■商品情報

・『aftersun／アフターサン』 Blu-ray （1 枚組） 5,500 円（税込） BIXF-0409
・『aftersun／アフターサン』 DVD （1 枚組） 4,400 円（税込） BIBF-3595

特典
＜Blu-ray＆DVD 共通＞
【映像特典】
・予告集

※仕様は予告なく変更になる場合があります。



発売元：株式会社ハピネットファントム・スタジオ
販売元：株式会社ハピネット・メディアマーケティング
著作権表記：© Turkish Riviera Run Club Limited, British Broadcasting Corporation, The British Film Institute & Tango 2022

DVD レンタル 2024 年 1 月 12 日（金）開始！