News Release

2024年6月12日

各　位

会 社 名　株式会社INFORICH
代表者名　代表取締役社長兼執行役員CEO　秋山 広宣
（東証グロース市場、コード：9338）
問合せ先　取締役兼執行役員CFO　橋本 祐樹
メール：ir@inforichjapan.com

モバイルバッテリーのシェアリングサービス「ChargeSPOT」1,000万ダウンロードを突破！

株式会社INFORICH（本社：東京都渋谷区、代表取締役社長：秋山 広宣、以下INFORICH）が運営する、モバイルバッテリーのシェアリングサービス「ChargeSPOT®」は、2024年6月に累計アプリダウンロード数1,000万を突破したことをお知らせいたします。併せて、6年間の利用状況と拡大の過程についてデータをまとめました。



日本初のモバイルバッテリーのシェアリングサービスとして2018年4月にスタートした「ChargeSPOT」は、従来のコンセントやBOX型充電器とは異なり、充電場所に縛られず、外出中に手軽に充電でき、行き先でも返却できる利便性から多くのユーザーにご利用いただいております。

現在は日本だけではなく、香港、台湾、タイ、シンガポール、マカオなど計7エリアまで展開を拡大し、グローバルの設置台数は約5万台を突破、2023年末までに19倍※1まで成長しています。日本国内の設置台数は約4万3千台で、国内の郵便局の数（約2万4千局 [1]）を超え、コンビニエンスストア（約5万6千店 [2]）に迫る勢いです。また「ChargeSPOT」の設置拡大に伴い、年間利用回数は2018年と比較すると493倍※2の約2,200万回にものぼり、月間利用回数も毎月増加傾向です。

ChargeSPOT 展開エリア

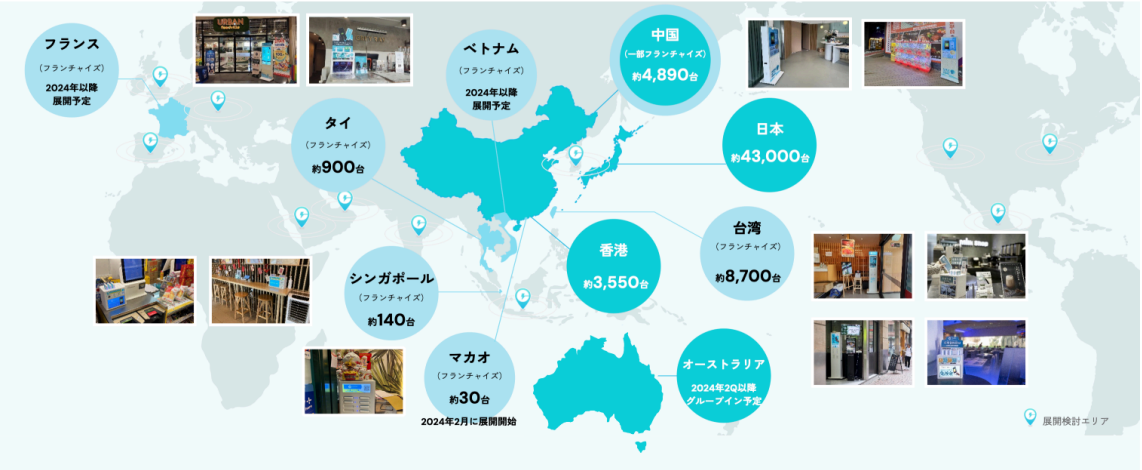

設置台数と利用回数

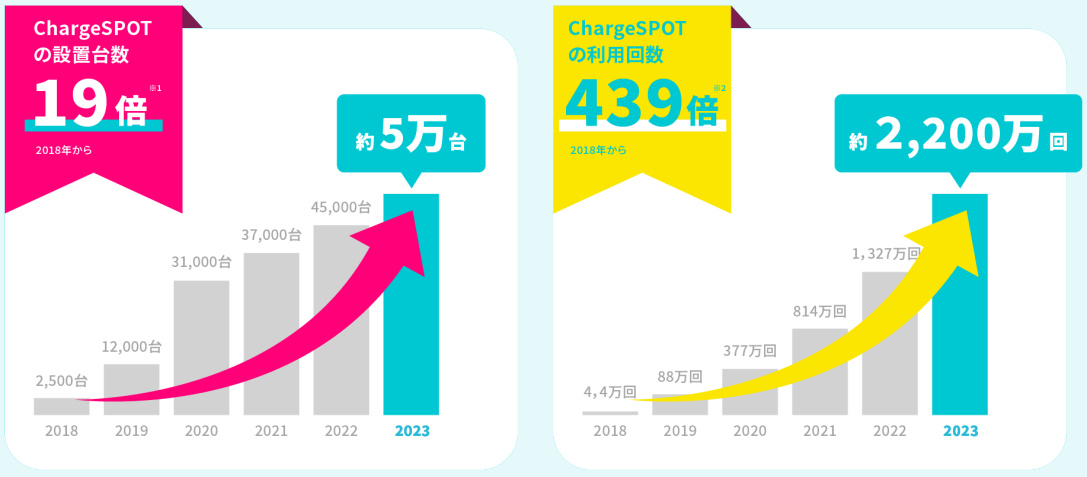

※1 比較数値は2018年12月末時点と、2023年12月末時点の累計設置台数を比較。2020年度以前の設置台数は日本と香港のみ。
※2 比較数値は2018年12月末時点と、2023年12月末時点の利用回数を比較。

累計レンタル時間は5億時間、バッテリーの総移動距離は地球から月を733往復分！

「ChargeSPOT」は移動しながらの充電が可能なことから、ユーザーの約73%の方が、借りた場所とは違う場所で返却を行っています。サービス開始以降、累計レンタル時間は5億時間にものぼり、バッテリーの総移動距離は約5.6億kmで、地球と月の間を約733往復分※3する距離です。また、1回利用での最長移動距離は沖縄県から北海道(2,821,891km)で、地域をまたいでも返却が可能なため、通勤や出張などのビジネスパーソンはもちろん、旅行者の方にも安心して利用いただけるサービスを提供しています。

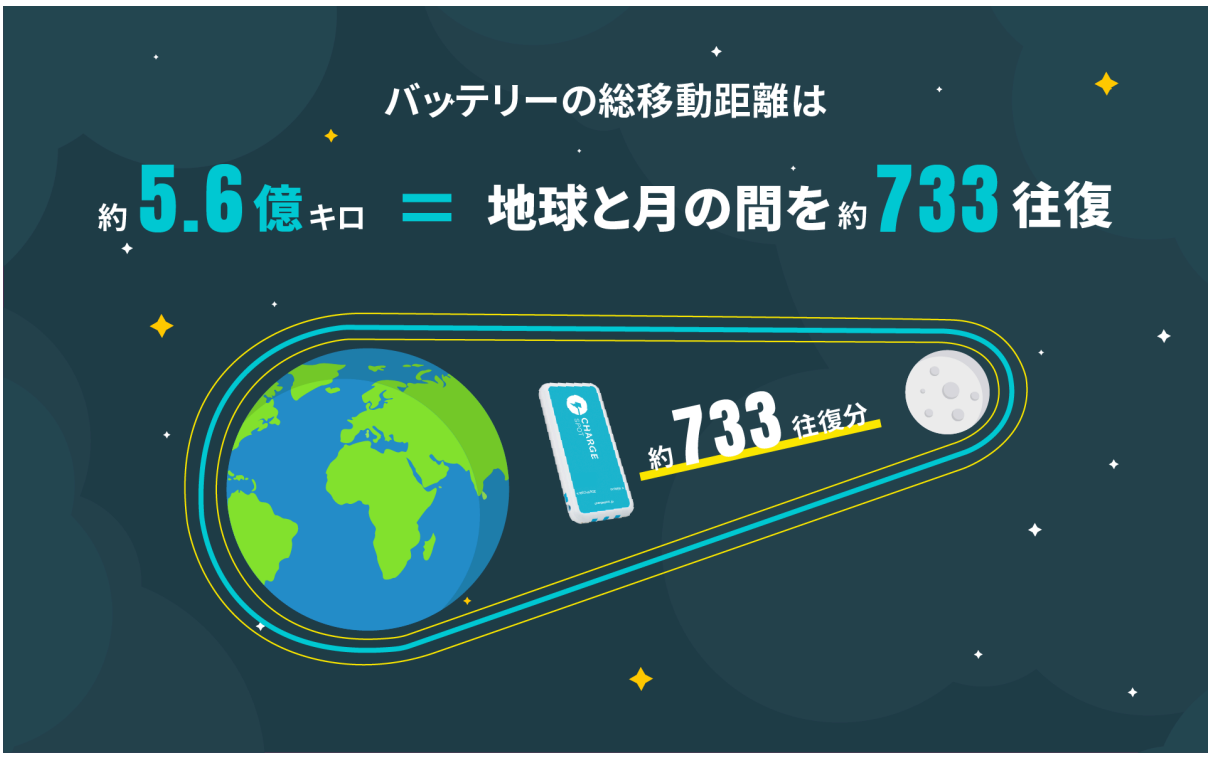

「ChargeSPOT」利用による年間CO2削減量はサッカーコート26面分！

「ChargeSPOT」は、モバイルバッテリーを一定回数以上再充電・再利用し、無駄なバッテリーをなくすことで、CO2排出量の削減に取り組んでいます。

2023年度は、サッカーコート26面分の森林に相当する、160,651kg-CO2の削減※4を達成しました。モバイルバッテリーを購入して使用するのに比べて、CO2排出量を46%削減※5できたことになります。ChargeSPOTを利用することは、社会貢献につながっています。



なお、この度の1,000万ダウンロード突破を記念して、キャンペーンを実施します。詳細は下記の通りです。

【1,000万DL記念キャンペーン】



概要 ：

キャンペーン期間中に各アプリケーション上でクーポンコードを入力し、本クーポンを取得したユーザーの皆様が、本クーポンを使用してChargeSPOTをレンタルした場合に、レンタル合計料金から165円OFFの料金でサービスをご利用いただけるキャンペーンです。各アプリケーションから本クーポンを取得できるのは、先着1,000名のユーザーの皆様のみです。

クーポンコード：1000MANDL

実施期間 ：2024年6月12日(水)～7月1日(月)

対象者：先着1,000名のクーポンを取得した「ChargeSPOT」ユーザー全員

対象スポット：全国に設置されている「ChargeSPOT」

※他のクーポンや他のキャンペーンとの併用はできません。

※第三者に譲渡することはできません。

※QRスキャン後、レンタル開始直前の画面で選択したクーポンが、バッテリー返却時に適用されます。

※1回のレンタルにつき1枚限りご利用いただけます。

※ご利用金額が本クーポンの額面を上回る場合、差額をお支払いいただく必要があります。

※時間超過時の料金には適用されません。

※本クーポンの配布及び内容は、予告なく変更又は終了することがございます。あらかじめご了承ください。

※クーポンの有効期限を過ぎてのご利用はできません。

※1　比較数値は2018年12月末時点と2023年12月末時点の累計設置台数を比較。2020年度以前の設置台数は日本と香港のみ。

※2　比較数値は2018年12月末時点と、2023年12月末時点の利用回数を比較。

※3　バッテリーの総移動距離563,830,498kmで、地球から月の距離が384,400kmの時

※4　アスエネ株式会社による算定

※5　森林1haの年間吸収量を8,800 kg-CO2と想定して算出（出典：林野庁）

【参考】

[1] 郵便局局数情報（2023年12月31日時点）https://www.post.japanpost.jp/newsrelease/storeinformation/data/202312.xlsx

[2]コンビニエンスストア店舗数 （2024年1月時点）

https://www.nipponsoft.co.jp/blog/analysis/chain-conveniencestore2024/

■IRお問い合わせ先：ir@inforichjapan.com