2024 年 9 月 13 日

報道関係各位

ASO International, Inc.
Orthodontic Laboratory Services

株式会社アソインターナショナル

株式会社アソインターナショナル
社長と繋がる“社長直結メディア”『社長名鑑』
代表取締役 阿曽敏正の記事が掲載されました。

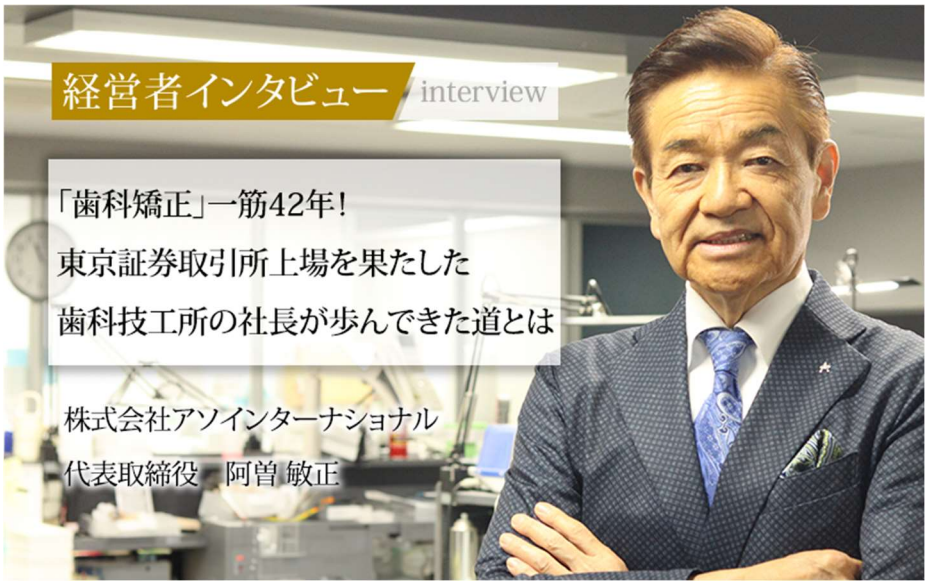

株式会社アソインターナショナル（本社：東京都中央区銀座、東証スタンダード上場、証券コード 9340、以下当社）代表取締役阿曽敏正の記事が、社長と繋がる“社長直結メディア”「社長名鑑」に掲載されましたのでお知らせいたします。

社長名鑑当社掲載 URL：https://shachomeikan.jp/industry_article/3064

『社長名鑑』について

日本初社長と繋がることができる社長“直結”サイトです。

「社長のもとで働いてみたい」

「社長に“こんな提案”をしてみたい」

「応援メッセージを送りたい」

といった、社長と繋がれる機能をご用意しています。社長と繋がる機能について各社長のインタビュー動画（社長動画）から、繋がる事ができます。

社長名鑑 PRESIDENTS DICTIONARY

インタビュー動画では、日本を代表する 500 社以上の上場企業や急成長中の未上場企業の社長のインタビュー動画をご覧いただけます。

以上

本リリースに関するお問い合わせ
株式会社アソインターナショナル　管理部
〒104-0081 東京都中央区銀座 2-11-8　Tel:03-3547-0471　E-mail:ir@aso-inter.co.jp