報道関係者各位

2025 年 11 月 19 日
株式会社ユートレジャー

「ユートレジャー　コンセプトストア心斎橋」2026 年 1 月オープン決定のお知らせ

～国内外のキャラクターファン増加に伴い、50 以上のライセンスを扱う直営店 2 店舗目～

株式会社ユートレジャー（本社：東京都新宿区、代表取締役社長：青木　興一、株式会社ケイ・ウノの連結子会社）は、直営店として「U-TREASURE 心斎橋」を 2026 年 1 月オープンすることをお知らせします。

ユートレジャーは、５０を超えるライセンスを扱うキャラクタージュエリーのブランドです。店内は、各コンテンツとのコラボレーションアイテムを実際に見て、試着できる「リアルショップ」であると同時に、お客さまの想いや希望を直に届けられる「コミュニケーションスペース」であることをコンセプトとしています。

キャラクタービジネス市場は拡大基調、アニメ制作市場も過去最高を更新

矢野経済研究所の「キャラクタービジネスに関する調査」（2025 年 7 月 15 日発表）によると、市場規模推移は前年度比 102.6%の 2 兆 8,492 億円と予測されています。また、帝国データバンクによる「アニメ制作市場動向調査 2025」（2025 年 8 月 15 日発表）では、2024 年のアニメ制作市場は 3,621 億 4,200 万円（前年比 4.0%）と、過去最高を記録したとされています。

「実物を見て相談したい」に応え、人口集中割合が国内 2 番目の大阪にリアル店舗

令和 2 年国勢調査の結果によると、都道府県別に総人口に占める人口集中地区人口の割は、東京都が 98.6%、次いで大阪府が 95.9%となっています。現在ユートレジャーは直営店が東京・池袋に 1 店舗のみで「実物を見たい」「スタッフに直接相談したい」という声を多くいただいていました。こうしたニーズに応えるため、大阪の中でも若年層や訪日外国人が多く訪れる「ミナミ」で、キャラクタージュエリーと世界観を体験してもらえる場として心斎橋を選定しました。

ブライダルジュエリーが好調（前年比 151%）、店舗での受注が約 4 割

また、ユートレジャーでは、ブライダルジュエリーが前年比 151.2%と伸長しており、店舗での受注は 39.4%を占めています。厚生労働省届出の婚姻組数を元に自社で分析したデータでは、近畿エリアの婚姻数において大阪府が 48.2%のシェアを占めており、ブライダル市場においても重要なエリアとして今回の出店となりました。
「U-TREASURE コンセプトストア心斎橋」の詳細は 12 月中旬に改めて発表予定です。

U-TREASURE コンセプトストア心斎橋　概要

オープン日	2026 年 1 月
住所	〒542-0083 大阪府大阪市中央区東心斎橋 1 丁目 19-21 ANGLEONE ビル 1F
アクセス	「心斎橋駅」より徒歩約 3 分 「長堀橋駅」より徒歩約 4 分 「四ツ橋駅」」より徒歩約 7 分
営業時間	11:00～19:00
定休日	水曜日・木曜日（祝日は営業）、年末年始

＜本件に関する報道機関からのお問い合わせ先＞
株式会社ユートレジャー 広報／担当：田中
press@u-treasure.jp、03-5315-0883

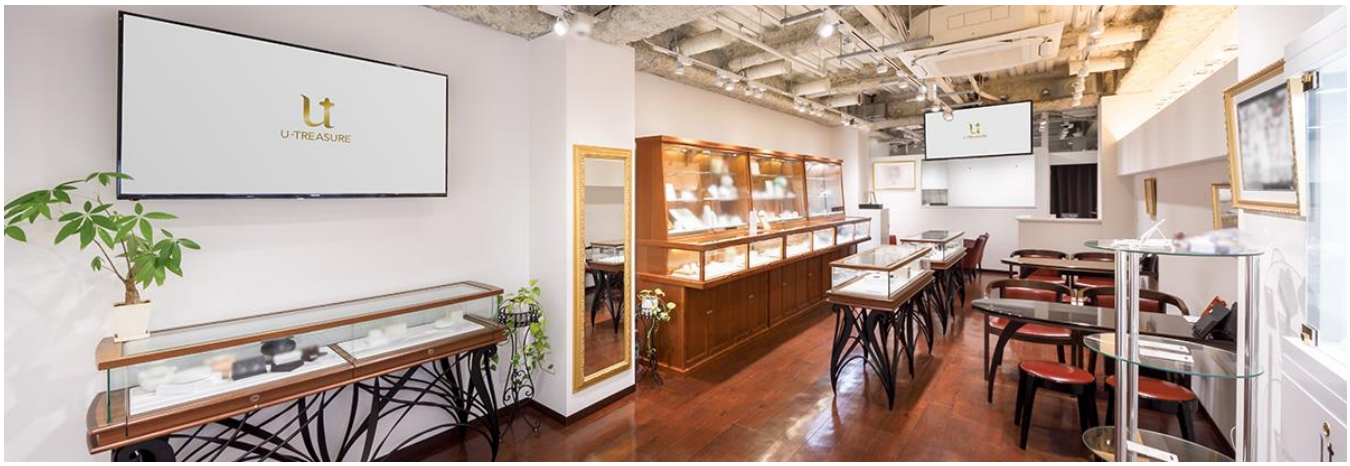

東京・池袋の直営店「U-TREASURE コンセプトストア池袋」の店内写真

株式会社ユートレジャー（U-TREASURE） https://u-treasure.jp/

・オフィス所在地：〒160-0022 東京都新宿区新宿 2-15-22 Landwork 新宿ビル 4F
・代表取締役社長：青木 興一
・設立日：2018 年 9 月 3 日
・事業内容：キャラクタージュエリーブランド「U-TREASURE」事業の運営

「あなたの好きをカタチに・・・」ファンの方々の「好き」をジュエリーというカタチにし、身に着ける喜びを提供したいという想いからユートレジャーが立ち上がりました。デザイナーや熟練した各分野の職人が、着け心地や存在感、耐久性・強度を追求し、「一生の宝物になるようなジュエリーをお届けしたい」という想いを込めて丁寧に製作しております。細部にまでこだわった品々をぜひお楽しみください。

＜お客様のお問い合わせ窓口（ユートレジャーオンラインショップ）＞

◆お問い合わせフォーム＞＞ https://u-treasure.jp/contact
◆E-mail＞＞ onlineshop@u-treasure.jp
◆X（旧 Twitter）＞＞ https://x.com/u_treasure_pr
◆Instagram＞＞ https://www.instagram.com/utreasure_official
◆LINE＞＞ https://page.line.me/u-treasure
◆Facebook＞＞ https://www.facebook.com/utreasure.official

＜本件に関する報道機関からのお問い合わせ先＞
株式会社ユートレジャー 広報／担当：田中
press@u-treasure.jp、03-5315-0883