各位
PRESS RELEASE / 2025 年 4 月 21 日

メガネブランド「Zoff」から、黒を基調としたスタイリッシュなコレクション「BLACK STYLE」が登場

フレーム各 5 型 20 種を 2025 年 4 月 18 日（金）に Zoff 全店舗、Zoff 公式オンラインストア他で発売





https://www.zoff.com/news/20250404-5409/

メガネブランド「Zoff（ゾフ）」は、アイウェアコレクション「BLACK STYLE」を 2025 年 4 月 18 日（金）より、全国の Zoff 店舗および Zoff 公式オンラインストア他で販売を開始します。
クラシックベースでありながらもスタイリッシュなフォルムを意識したコレクション『BLACK STYLE』の新作が登場。ブラックを基調としたカラー展開で、フロントサイドの目元を飾るメタルパーツがポイントに。プラスチック、メタル、コンビネーション、それぞれの BLACK STYLE を楽しめます。

■商品概要

商品名　｜BLACK STYLE
読み　｜ブラックスタイル
種類　｜メガネ 5 型 20 種
価格　｜¥9,900～13,300（セットレンズ代込）
発売日　｜2025 年 4 月 18 日（金）
取扱店舗　｜Zoff 全店舗、Zoff 公式オンラインストア、Zoff 楽天市場店、Zoff ZOZOTOWN 店、Zoff アイルミネ店、Zoff and ST 店
特設ページ｜https://www.zoff.co.jp/shop/contents/black-style.aspx

本件に関するお問い合わせ先
株式会社インターメスティック｜Zoff　　広報担当：鈴木
TEL：080-3174-1406　E-mail：pr@zoff.com　WEB：Zoff.com　住所：東京都港区北青山 3-6-1 オーク表参道 6 階

｜商品詳細

BLACK STYLE 01 PLASTIC

重厚な黒に、メタルの輝きが冴える。

大人の存在感を際立たせるプラスチックフレーム。

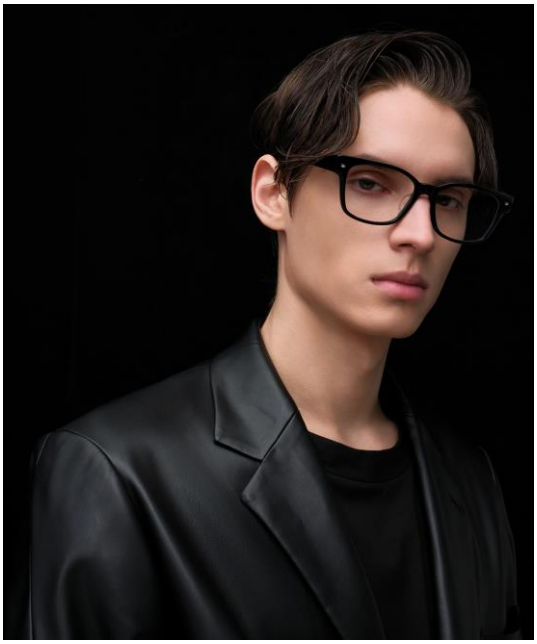

Shape：Wellington ZH251008（4 色展開）￥9,900（セットレンズ代込）



ZH251008_12A1　ZH251008_14E1　ZH251008_18A1　ZH251008_72A1

Shape：Wellington ZH251009（4 色展開）￥9,900（セットレンズ代込）



ZH251009_12A1　ZH251009_14F1　ZH251009_64A1　ZH251009_72A1

本件に関するお問い合わせ先
株式会社インターメスティック｜Zoff　　広報担当：鈴木
TEL：080-3174-1406　E-mail：pr@zoff.com　WEB：Zoff.com　住所：東京都港区北青山 3-6-1 オーク表参道 6 階

｜商品詳細

BLACK STYLE 02 METAL

メタルの光沢とモダンでスタイリッシュなフォルムが、
シャープで洗練された表情を演出。



Shape：Wellington ZF252010（4 色展開）￥11,100（セットレンズ代込）



ZF252010_14F1　ZF252010_15F1　ZF252010_17F1　ZF252010_72F1

Shape：Wellington ZF252011（4 色展開）￥11,100（セットレンズ代込）



ZF252011_14E1　ZF252011_14F1　ZF252011_15F1　ZF252011_72F1

本件に関するお問い合わせ先
株式会社インターメスティック｜Zoff　　広報担当：鈴木
TEL：080-3174-1406　E-mail：pr@zoff.com　WEB：Zoff.com　住所：東京都港区北青山 3-6-1 オーク表参道 6 階

｜商品詳細

BLACK STYLE 03 COMBINATION

異素材のコンビネーションがスマートな印象を演出。
ビジネスシーンにもおすすめ。



Shape：Wellington ZO251007（4 色展開）￥13,300（セットレンズ代込）



ZO251007_12A1　ZO251007_14E1　ZO251007_14E2　ZO251007_72A1

｜共通ポイント

フロント部分のさりげないパーツが、上品で落ち着いた印象を引き立てます。



ZH251008_12A1　ZF252011_17F1　ZO251007_12A1

※お問い合わせ先
一般のお客様｜ゾフ カスタマーサポート Tel.0120-013-883（平日 11 時～18 時）
Zoff 公式オンラインストア｜ゾフ オンラインストア Tel.0120-013-505（平日 11 時～18 時）

本件に関するお問い合わせ先
株式会社インターメスティック｜Zoff　　広報担当：鈴木
TEL：080-3174-1406　E-mail：pr@zoff.com　WEB：Zoff.com　住所：東京都港区北青山 3-6-1 オーク表参道 6 階