2025 年 1 月 23 日

アクセルマーク株式会社

アクセルマーク、トレーディングカード専門店のコンセプトを発表

～コンセプトを体現した店舗名と店舗内装を公開～

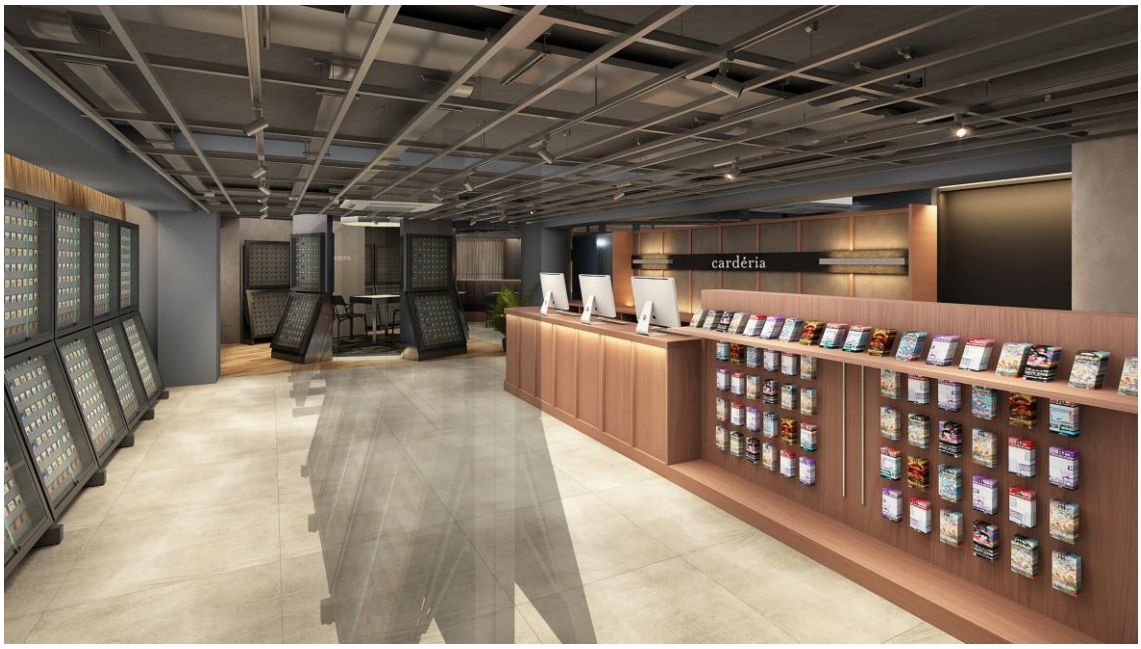

アクセルマーク株式会社（本社：東京都中野区　代表者：松川裕史　証券コード：3624）は、2025 年早春に池袋でオープン予定のトレーディングカード専門店 1 号店について、「**Card Community Café　～トレカの未来を、もっと快適に、もっと楽しく～**」をコンセプトとして発表いたします。このコンセプトのもと、「card（カード）」と「cafeteria（カフェテリア）」を組み合わせた『**cardéria™**』（読み方：カーデリア）」という店舗名称を決定。「カフェのような居心地のよさ」と「カードゲームの楽しさ」を融合させた新しいスタイルのトレーディングカード専門店として、コアファンのみならず、初めてトレーディングカード専門店を訪れる方にも気軽に立ち寄っていただける空間を提供してまいります。

■コンセプトの詳細

「Card Community Café　～トレカの未来を、もっと快適に、もっと楽しく～」には、トレーディングカード文化の新たな可能性を追求する当社の想いを込めています。従来のトレーディングカード専門店の枠を超え、コアファンの皆様はもちろん、トレーディングカードゲームに興味を持つ新規のお客様にも開かれた空間を実現することで、カードカルチャーの発展に貢献してまいります。

■店舗名称『cardéria™』（読み方：カーデリア）について

トレーディングカード（card）とカフェテリア（cafeteria）を組み合わせた『**cardéria™**』には、カフェのようにくつろげる空間でカードゲームを楽しむという新しいスタイルを表現しています。新たに制作したブランド

ロゴには、「リラックス」「親しみ」「遊び」「モダン」「カードゲーム」の要素を取り入れ、目指す店舗像を視覚的に表現しています。

■コンセプトの具現化：店舗デザイン

落ち着いたカフェスタイルの内装と充実したカードゲーム環境の調和を実現。くつろぎの空間とプレイスペースを融合させた店内レイアウト、清潔感と落ち着きのある店構えにより、初めての方でも気軽に立ち寄れる雰囲気を演出しています。



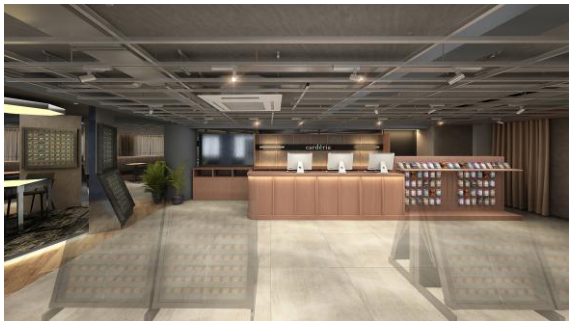

内装には木目調で温かみのあるカウンターを採用し、開放的なショーケースエリアではじっくりと商品を選ぶことができます。また、丁寧かつ親しみやすい接客で、安心してお楽しみいただける環境を提供いたします。

特にプレイスペースについては、カードゲームに最適化された専用エリアを設置。ゆとりある空間設計に加え、座り心地とデザインにこだわった椅子やソファの配置により、長時間の対戦でも心地よくお楽しみいただける環境を整えました。友人同士での気軽な対戦から本格的な対戦まで、様々な形でカードゲームを楽しめる空間となっています。また、特別な対戦のみに使用される専用ブースも設置し、カードゲームを盛り上げる要素の 1 つとして提供いたします。

■提供価値

居心地の良さを追求した滞在空間の中で、幅広い層のお客様にトレーディングカードの魅力を体験いただけます。カードゲームを通じたコミュニケーションを促進し、新たなカードコミュニティの形成を支援してまいります。

■cardéria 池袋店の公式 X アカウントを公開

公式 X アカウントを開設いたしました。店舗準備状況を始めとした各種お知らせを発信してまいります。近日中に公式 X アカウント開設記念キャンペーンも予定しておりますので、フォローしてお待ち下さい。

＜X 公式アカウント名＞　カーデリア池袋店（@carderia_ikb）

＜X 公式アカウント URL＞　https://x.com/carderia_ikb

2025 年早春のオープンに向け、さらなる準備を進めてまいります。また、本店舗を基点とした事業展開も検討してまいります。店舗の詳細や具体的なサービス内容については、決定次第順次発表させていただきます。

〈会社概要〉

■アクセルマーク株式会社

代表者：代表取締役社長　松川裕史

所在地：東京都中野区本町−132−2

創業：1994 年 3 月

URL：https://www.axelmark.co.jp

事業内容：トレカ事業、IoT ヘルスケア事業、広告事業

【本件に関するお問い合わせ】

アクセルマーク株式会社　広報担当

東京都中野区本町 1−32−2　ハーモニータワー17 階

E−mail : press@axelmark.co.jp　　ＴＥＬ：03−5354−3351

＃ ＃　文中の会社名およびサービス名は、各社の商標または登録商標です。　＃ ＃