2025 年 3 月 24 日
株式会社チェンジホールディングス
(コード番号：3962　東証プライム)

トラベルジップ、当社出資先の AVA Intelligence 株式会社と
長崎県公式観光サイトへ AI 旅行プラン生成機能を提供開始

当社の子会社である株式会社トラベルジップ（本社：東京都渋谷区、代表取締役社長：大泉敏郎、以下「トラベルジップ」）と、当社出資先である AVA Intelligence 株式会社（本社：東京都千代田区、代表取締役：宮崎 祐一、以下：AVA Intelligence）は協業により、一般社団法人長崎県観光連盟の運営する長崎県の公式観光情報サイト「ながさき旅ネット」へ、AI を活用した旅行プラン生成機能の提供を開始いたしましたことをお知らせいたします。

■取り組みの背景

2024 年 9 月 20 日プレスリリースにてお知らせの通り、当社は、AVA Intelligence に業務提携を前提とした出資を行いました。 AVA Intelligence は生成 AI を活用した旅行プランを簡単に作れるアプリ「AVA Travel（アバトラベル）」を開発しており、その技術力に強みがあります。提携内容のひとつとして、AVA Intelligence の AI 技術を活用し、トラベルジップが運営委託を受ける自治体公式観光サイトの訪問者へ新しいユーザー体験の提供を企図しておりました。

本件は、トラベルジップの自治体ネットワークと、AVA Travel 及び生成 AI 技術を活用した観光 DX 推進の最初の事例になります。

■取り組み内容

AVA Travel の旅程生成 AI を、長崎県の公式観光情報サイト「ながさき旅ネット」へシステム提供することで、「ながさき旅ネット」上でパーソナル旅行プランの生成を瞬時に行うことができるようにいたしました。当サイトに掲載された観光スポットを AI に事前学習させることで、長崎県観光連盟のもつ豊富な観光データからユーザーの好みに合わせた旅程生成を行うことを実現しています。

歴史的背景や美しい自然、異国情緒あふれる町並み、美味しいグルメなど長崎県が持つ多彩な魅力にサイトユーザーが出会えるように生成 AI を活用しております。

ながさき旅ネット：
https://www.nagasaki-tabinet.com/
ながさき旅ネット AI 旅行プラン作成：
https://travel.ava-intel.com/travel-plan/nagasaki-tabinet/

▼事例１：春の九十九島とハウステンボス冒険旅

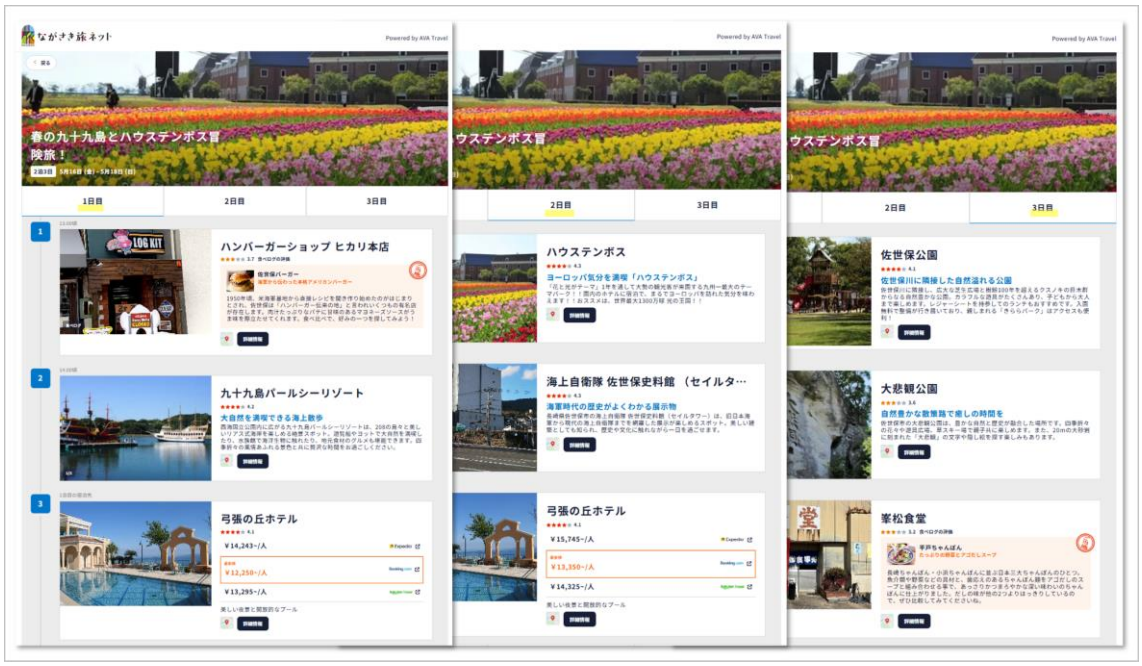

▼事例２：美しい長崎と中華街散策旅

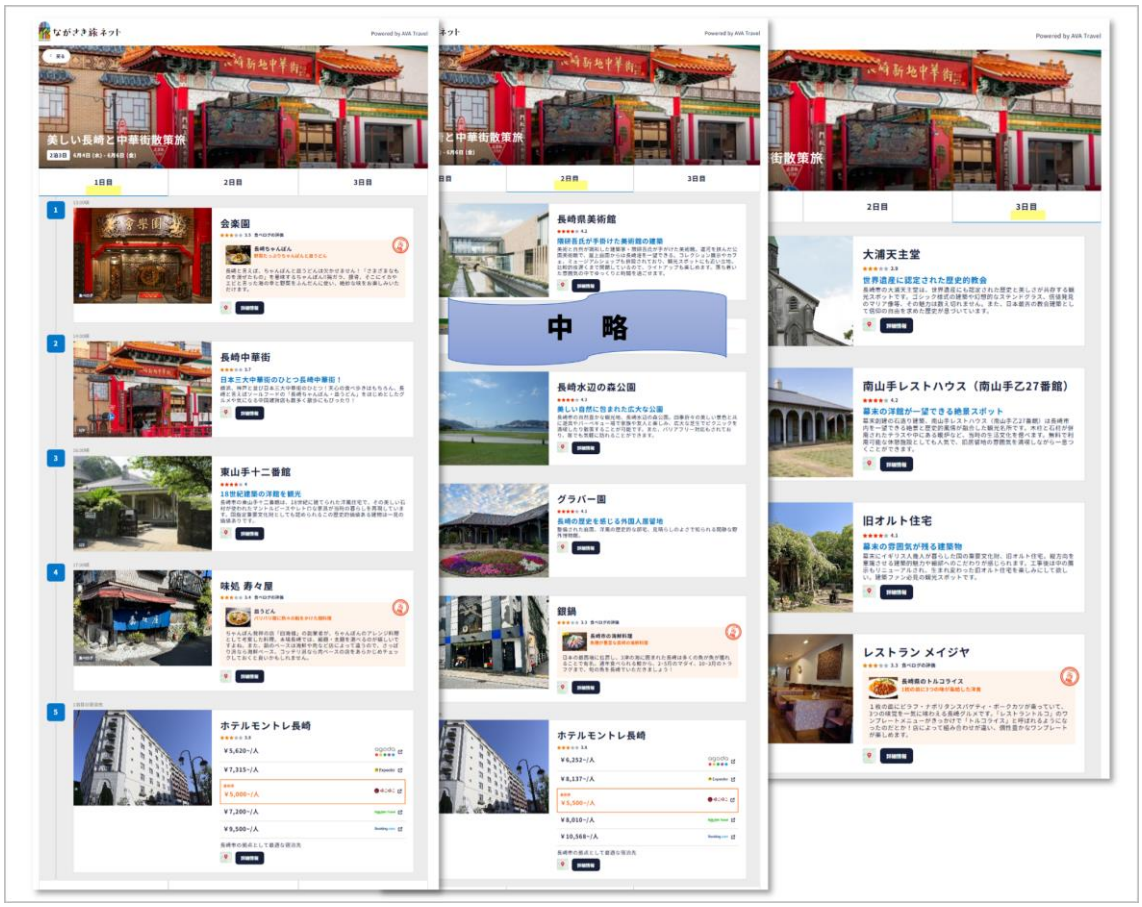

※いずれのケースも、時期により結果は異なることがあります。

生成 AI を活用したサービスであり、使い方にはコツがあります。よりユーザーが楽しんで利用できるように、詳しい使い方、コツなどは下記のページにて説明しています。

https://www.nagasaki-tabinet.com/feature/ai_travelplan

今後も両社で協力し、観光 DX の推進、及び、地域観光の活性化を目指し、自治体、観光連盟/協会、観光事業者向けに AI 旅程生成機能の導入を進めて参ります。

【株式会社トラベルジップ】

観光事業にはじめて携わる方への観光基礎講座から、マーケティングの各種法則から導き出す観光戦略立案、多言語を含む観光ホームページの制作、制作後の丁寧な保守・運用と追加提案に至るまで観光分野に特化した戦略立案と実行のカンパニーです。現在、220 以上の自治体公式観光サイトを制作・運用しており、多くの自治体・観光協会・観光連盟・DMO からご支持をいただき、事業展開をしています。

会社概要： https://www.travelzip.jp/

【AVA Intelligence 株式会社】

「Discover The Best For You "一人ひとりに最適な選択肢を"」をミッションに AI を活用した旅行プラン作成アプリ『AVA Travel（アバトラベル）』を運営しています。2024 年 7 月に開催されたスタートアップのビックカンファレンス「IVS2024 KYOTO」にて、生成 AI をテーマとしたピッチイベント「Generative AI 起業家ピッチ」優勝など、複数の受賞歴があります。

会社概要：https://www.ava-intel.com/

【株式会社チェンジホールディングス】

チェンジホールディングスは、「Change People、Change Business、Change Japan」をミッションに掲げ、「生産性を CHANGE する」というビジョンのもと、デジタル人材の育成支援や業務プロセスの革新及びデジタル化を担う NEW-IT トランスフォーメーション事業と DX による地方創生の推進をミッションとするパブリテック事業の 2 つの事業を柱として推進・拡大しています。

会社概要：https://www.changeholdings.co.jp/

本件の問い合わせ先：
株式会社チェンジホールディングス
Control & Management 担当
メール：ir_info@change-jp.com