2025 年 2 月 3 日
株式会社シャノン
ニュースリリース

シャノン、マーケティングコンテンツ作成用生成 AI「シャノン コンテンツアシスタント」にペルソナ・広告コピーを作成できるプロンプトを追加

株式会社シャノン(本社：東京都港区、代表取締役：永島 毅一郎、証券コード：3976、以下シャノン) は、マーケティングコンテンツ作成用生成 AI「シャノン コンテンツアシスタント」にペルソナ・広告コピーを作成きるプロンプトを追加いたしました。

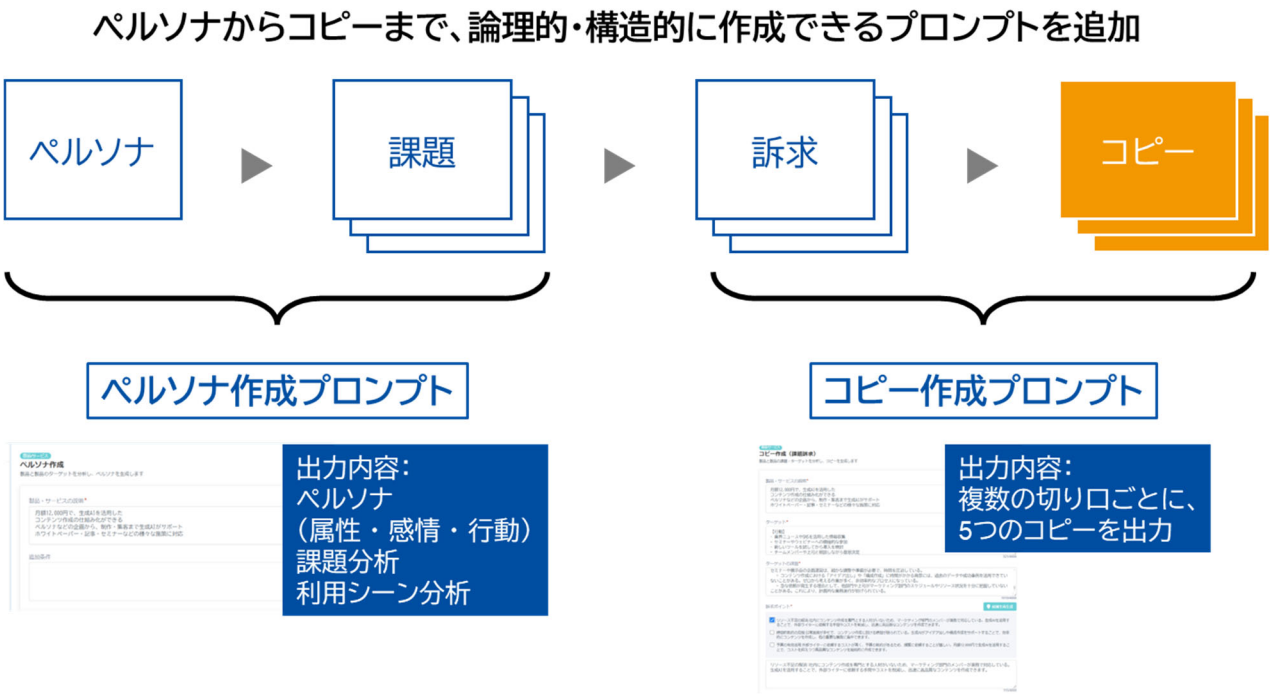

■14 日間お試しいただける無料トライアルはこちら

シャノン コンテンツアシスタントは、今回追加したペルソナ・広告コピーの作成に加え、ホワイトペーパーや記事、セミナーなどの様々な施策の企画から制作、集客までをサポートします。
属人的になりやすいマーケティングコンテンツの作成を仕組み化ができる生成 AI を月額 12,000 円から提供しております。

こちらから無料トライアルが可能ですので、お気軽にご確認ください。
https://www.shanon.co.jp/contentassistant/

■ペルソナ・広告コピーを作成できるプロンプトとは
このプロンプトは、コピー作成時に発生しがちな「思いつきに頼ってしまう」「属人的になってしまう」といった課題を解決します。

ペルソナ作成プロンプトでは、単にペルソナを作成するだけでなく、課題や利用シーンを分析できます。コピー作成プロンプトでは、それらを活用することで、生成 AI とともに訴求ポイントを明確にしたコピーを作成できます。

これにより、パフォーマンス改善のために、まず訴求ポイントを見直し、次に課題そのものを調整するといった、段階的かつ論理的な改善を進めることができます。

■日本のマーケ専用 生成 AI「シャノン コンテンツアシスタント」について
シャノン コンテンツアシスタントは、月額 12,000 円で、生成 AI を活用したコンテンツ作成の仕組み化ができるサービスです。



シャノン コンテンツアシスタントの特徴：
・ペルソナなどの企画から、制作・集客まで生成 AI がサポートします。
・ホワイトペーパー・記事・セミナーなどの様々な施策に対応しております。

■株式会社シャノンについて
シャノンは、クラウドテクノロジーをコアに、企業のマーケティング課題を解決する製品・ソリューション・サービスを提供しています。デジタルとアナログを組み合わせるデジアナマーケティングなどを実現し、イベント、セミナー、マーケティングオートメーション、CMS、アドテクノロジー、メタバースまで提供するシャノンのマーケティングクラウドは、金融、IT・通信、製造業から公共機関まで業種を問わず、大規模から中規模まで多様なシーンでご利用いただいています。

- 社名商号　：株式会社シャノン（英文：SHANON Inc.）
- 証券コード：3976（東証グロース）
- 代表者　　：代表取締役　永島 毅一郎
- 所在地　　：東京都港区浜松町 2 丁目 2 番 12 号 JEI 浜松町ビル 7F
- 事業内容　：クラウド型マーケティングソリューションの企画・開発・販売・サポート
  マーケティングにかかわるコンサルティングおよびサービスの提供
- URL　　：https://www.shanon.co.jp/

■本ニュースリリースに関するお問い合わせ先

株式会社シャノン マーケティング部
TEL：03-6743-1565
E-mail：marketing@shanon.co.jp