＜Press Release＞

2026年11月25日
株式会社Photosynth

PhotosynthとメディロムグループのMOTHER Labs、一人暮らし高齢者の見守りと緊急時入室支援インフラ構築に向けて業務提携

「異変に気づく」から「救助につなげる」へ。高齢者の安心・安全を支える新たな取り組み

スマートロックを活用したAkerunブランドのクラウド型IoTサービスを提供する株式会社Photosynth（本社：東京都港区、代表取締役社長：河瀬航大）と、 ヘルステック事業を展開するメディロムグループの株式会社MEDIROM MOTHER Labs（本社：東京都港区、代表取締役：植草義雄）は、一人暮らし高齢者の見守りと緊急時の入室支援インフラの構築に向け、業務提携契約を締結いたしました。

本提携により、スマートロック「Akerun」による遠隔・柔軟な解錠機能と、充電不要のスマートトラッカー「MOTHER Bracelet®」を活用した遠隔体調管理システム「REMONY®」による異変検知を連携させ、孤独死リスクの低減と緊急時の迅速な救命活動を支援することで、高齢者が安心して暮らせる環境と、賃貸住宅を安心して貸し出せる社会の実現を目指します。

■ 数字で見る、高齢者の単身世帯が抱える社会課題

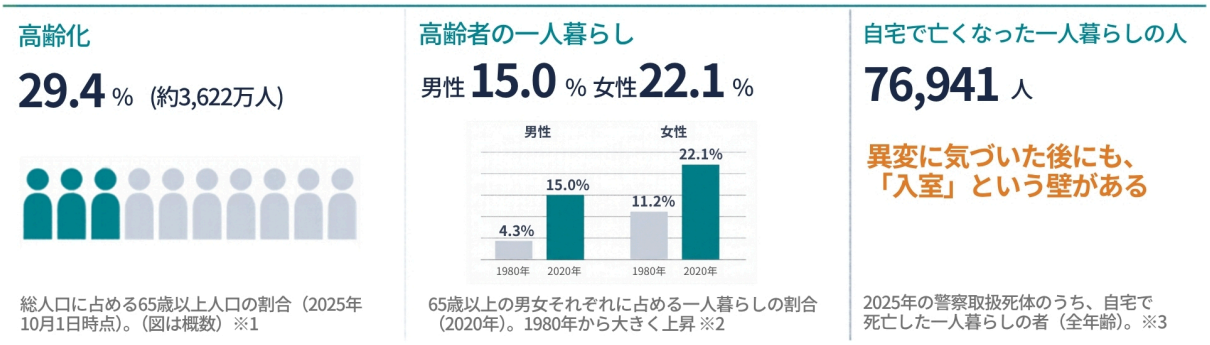

日本では少子高齢化の進行により、2025年には65歳以上の人口が総人口の29.4%を占めるまでになっています。また、65歳以上の一人暮らしの割合も増加し続けており、2020年には男性で15.0%、女性では22.1%に達しています。
さらに、2025年に自宅で亡くなった一人暮らしの方は76,941人に上り、異変の発見が遅れるリスクに加え、異変に気づいた後も居宅への「入室」が救助の障壁となる課題があります。

両社はこうした課題の解決を目的に、見守りセンサーなどによる異変の検知とスマートロックなどの鍵管理技術を連携させ、異変の検知から救助の支援につなげる仕組みの構築を目指します。

※1 内閣府「令和8年版高齢社会白書」
※2 内閣府「令和6年版高齢社会白書」
※3 警察庁「警察取扱死体のうち、自宅において死亡した一人暮らしの者（令和７年）」（2026年4月）

■ 見守りから緊急時の入室までをつなぐ ―― 両社の連携イメージ

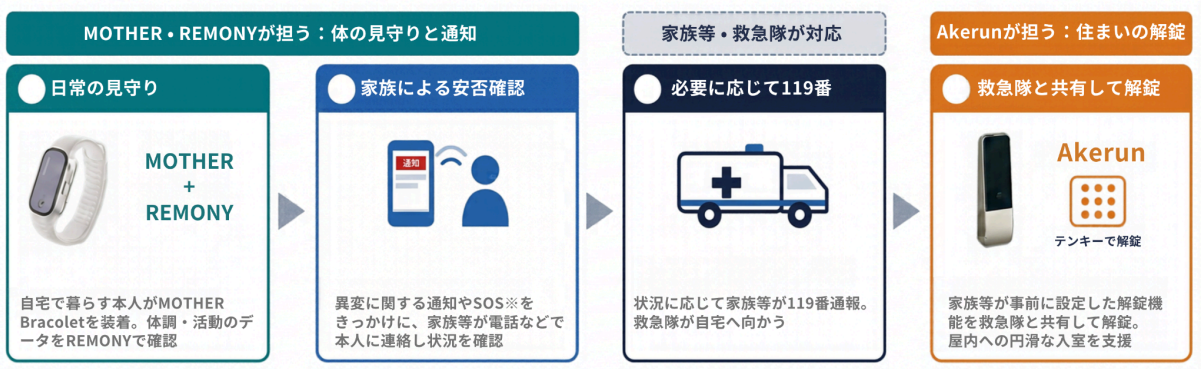

【本取り組みに関するご留意事項】
本取り組みは、対象者ご本人の事前同意や適切な権限管理、対応する住宅設備・通信環境を前提とした運用構想です。異変検知と同時に住宅設備を自動解錠する仕組みではなく、「REMONY」による消防機関等への自動通報機能は有しておりません。なお、「MOTHER Bracelet」および「REMONY」における転倒検知やSOS発信等の連携機能については、現在検証・確認中となります。「MOTHER Braacelet」は医療機器ではありません。

■ 本取り組みによって期待される効果・価値

本人・ご家族：住み慣れた自宅での継続的な安心
住み慣れた自宅での自立した生活を維持しながら、離れて暮らす家族が早期に異変を察知し、必要な支援を迅速に届けられる安心な環境を提供します。

住宅オーナー・管理会社：緊急時リスクの低減と入居受入れの促進
単身世帯における緊急対応への不安や管理リスクを軽減することで、高齢者が入居しやすい賃貸環境を整備し、住まいの選択肢拡大に貢献します。

警備・介護・見守り事業者、自治体：地域共生社会を支える連携基盤の構築
既存の駆けつけサービスや行政の地域包括ケア施策との柔軟な連携を見据え、一人暮らし高齢者を社会全体でシームレスに支えるインフラへの発展を支援します。

■ **今後の展開について**

両社は今後、住宅を中心とした対象物件への適合性や各種通知機能の実効性に加え、利用者ご本人の事前同意・解錠権限の安全な管理体制、通信障害発生時の代替フローなどを多角的に検証し、実用化に向けたサービス設計を加速させます。

なお、正式なサービス提供開始時期、利用料金、詳細な対応機能については、決定次第、順次発表いたします。

■ **充電不要のスマートトラッカー 「MOTHER Bracelet®」について**



24時間365日充電不要スマートトラッカーです。米国シリコンバレー発の最先端技術を搭載することで体温と外気の温度差で電力を生み出します。充電不要のため、充電時のダウンタイム（データが取得できない時間)が発生しません。歩数・睡眠量・消費カロリー・心拍数・体表温＝ヘルスケアの基本となる5つのデータがこれ1つで記録可能です。

MOTHER Bracelet® 一般発売ページ：https://mother-bracelet.com/

■ **遠隔体調管理システム「REMONY® (リモニー) 」について**



遠隔体調管理システム「REMONY®」は、充電不要のスマートトラッカー「MOTHER Bracelet®」で取得したバイタルデータを、リアルタイムで一元管理できるシステムです。

心拍・体表温・歩数・睡眠量などを可視化し、心拍・熱負荷・転倒・緊急SOSの各種アラートやSMS・自動音声通知に対応。24時間365日の継続的な体調管理を通じて、高齢者の見守りや従業員の健康管理、緊急時の早期対応を支援します。

URL：https://remony.site/

■ **株式会社MEDIROM MOTHER Labsについて**

メディロムグループのヘルステック事業を担う子会社です。ヘルスケアアプリ「Lav」による特定保健指導や、24時間365日充電不要の活動量計「MOTHER Bracelet®」の開発・販売を展開。さらに、ランニングステーション「Re.Ra.Ku PRO」の運営を通じ、リアルとテクノロジーを融合したヘルスケアサービスを提供しています。

社名 ： 株式会社MEDIROM MOTHER Labs（英文名 MEDIROM MOTHER Labs Inc.）
本社所在地 ： 東京都港区台場2-3-1 トレードピアお台場16F
代表 ： 代表取締役 植草義雄
設立 ： 2023年7月
事業内容 ： ヘルステック事業／デバイス事業／ソフトウェアサービス事業

■ **株式会社メディロムについて**
社名：株式会社メディロム（英文名 MEDIROM Healthcare Technologies Inc.）
上場市場： NASDAQ
ティッカー（米国証券コード）： MRM (Nasdaq CM)
本社所在地：東京都港区台場2-3-1 トレードピアお台場16F
代表：代表取締役 江口 康二
設立： 2000年7月
URL ： https://medirom.co.jp/

■ **Akerunについて**
「Akerun」は、あらゆる鍵をクラウド化し、利便性やセキュリティを向上する、スマートロックを活用したクラウド型IoTサービスです。あらゆる扉がインターネットにつながることで、様々な場所やシーンへのアクセス管理を実現します。Akerunブランドの主要サービスである法人向け「Akerun入退室管理システム」は、既存の扉に後付けで導入でき、スマートフォンやICカードでの施解錠やクラウド上での鍵の権限管理・入退室管理が可能になります。
サービスサイト：https://akerun.com/

■ **株式会社Photosynth（フォトシンス）について**
ミッション「つながるモノづくりで感動体験を未来に組み込む」、ビジョン「人手に依存しない、自律型の物理空間で、社会を自由化する。」を通じて、人手不足や労働力人口の減少などの社会課題の解決を目指して事業を推進しています。既存のドアにスマートロックを後付け設置するだけで鍵をクラウド管理できる「Akerun入退室管理システム」をはじめとしたAkerunブランドのオフィス／住宅向けのクラウド型IoTサービスに加えて、様々な空間の管理運営の効率化を支援する施設運営BPaaSサービス「Migakun（ミガクン）」や無人化・省人化に特化したクラウド型顧客管理・決済システム

「fixU（フィックスユー）」を子会社を通じて提供しています。オフィスや商業施設などあらゆる物理空間における人手不足の解消や無人化／省人化を実現する様々なサービスにより、規模を問わないあらゆる業種、業態の企業の課題解決を支援します。
https://photosynth.co.jp/

＜本件に関する報道関係者のお問い合わせ先＞
株式会社Photosynth
広報
pr@photosynth.co.jp