Press Release

2026 年 6 月 30 日
Zenken 株式会社
（東証グロース 7371）

報道関係者各位
プレスリリース

AI 活用推進の第一人者・伊東和成氏をお招きした、特別 IR 対談動画を公開いたしました

Zenken 株式会社（本社：東京都港区、代表取締役社長：林 順之亮、以下「当社」）は、当社公式 YouTube チャンネルにて、日本の AI 活用推進の第一人者であり、株式会社サードスコープ取締役 COO の伊東和成氏をお招きした特別 IR 対談動画を公開いたしましたので、お知らせいたします。

本動画では、「AI 普及で WEB メディアはオワコンにならないのか？」という投資家の皆さまの疑問にお答えすべく、当社代表の林および事業責任者より、Zenken の成長戦略や AI 活用実績（OpenAI 社公式サイトへの事例掲載など）について、伊東氏とお話しさせていただきました。AI のプロフェッショナルである伊東氏に当社の取り組みへ深くご賛同いただいたその全貌や、AI 時代における検索の未来について、じっくりと語る内容となっております。ぜひご視聴ください。

◆動画概要

タイトル：【AI 第一人者 伊東和成氏×Zenken】AI 普及で検索はどう変わる？トップランナーと語る Zenken の AI 戦略

動画 URL：https://youtu.be/PMp7jej6pZk

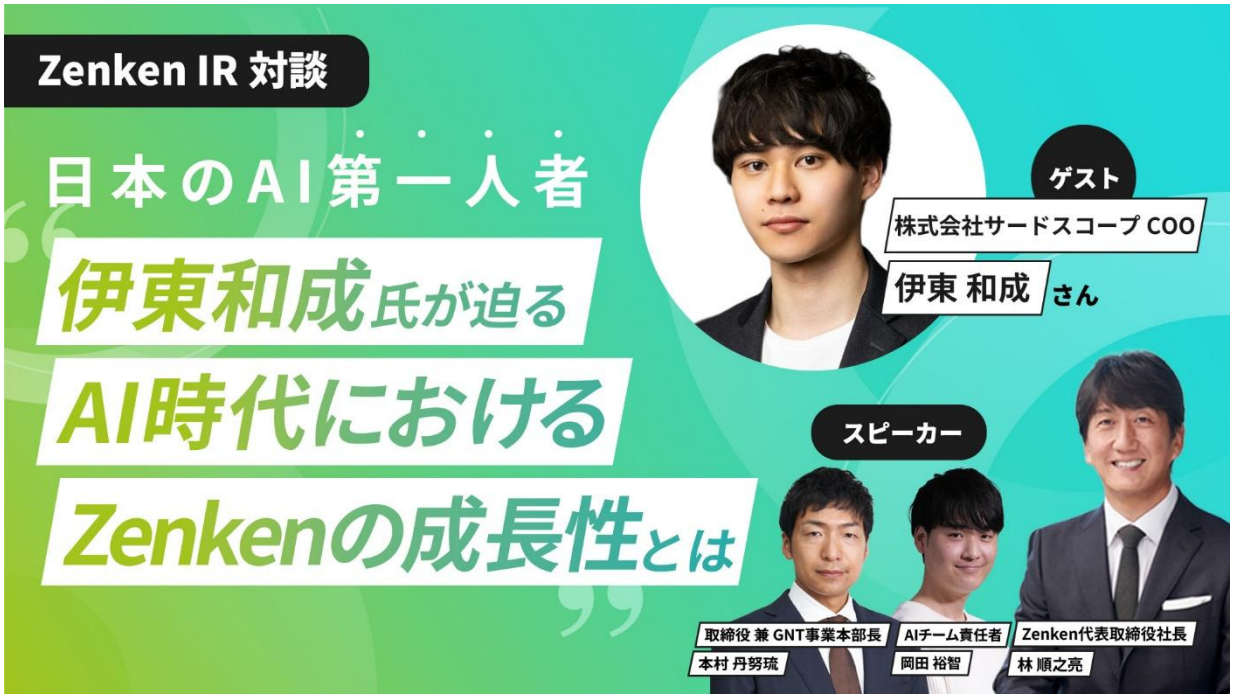

◆会社概要

会　社　名：Zenken 株式会社
代　表　者：代表取締役社長 林 順之亮
本社所在地：東京都港区麻布台 1-3-1　麻布台ヒルズ 森 JP タワー22F
創　　業：1975 年（昭和 50 年）5 月 2 日
設　　立：1978 年（昭和 53 年）7 月 14 日
資　本　金：439,530 千円（2025 年 6 月 30 日現在）
上 場 市 場：東京証券取引所グロース市場（証券コード：7371）

【本プレスリリースに関するお問い合わせ先】
Zenken 株式会社　IR 窓口
ir@zenken.co.jp
https://www.zenken.co.jp/