PRESS RELEASE

2026年9月30日

各 位

MRKホールディングス株式会社
マルコ株式会社

# 「ASSE OSSO（アッセオッソ）」オーダーメイドインソール「オーソティクス」新商品『和紙デイリーユース』を10 月 1 日（木）より期間限定で発売開始！

MRKホールディングス株式会社（代表取締役社長：岡本 雅文、本社：大阪市北区）のグループ会社である体型補整用婦人下着を販売するマルコ株式会社（代表取締役社長：岡本 雅文、本社：大阪市北区）は、この度、「ASSE OSSO（アッセオッソ）」から、オーソティクス新商品『和紙デイリーユース』を、10月1日（木）より3か月間の期間限定で発売いたします。

## 「ASSE OSSO」 オーソティクス新商品『和紙デイリーユース』について



「ASSE OSSO」オーダーメイドインソール「オーソティクス」に、期間限定新商品『和紙デイリーユース』が登場。調湿性と速乾性を備え、汗によるムレを軽減し、快適な履き心地をサポートします。

【発売日】2026 年10月1日（木）※3か月間の期間限定販売

【価　格】48,000円（税別）

【同時発売】※数量限定

ASSE OSSOハイブリッドブーツ　2026限定カラー

ASSE OSSOストレッチブーツ　2026限定カラー

お買い求めの際は販売会場（事前予約制）にお越しください。

## 販売会のご予約について

【販売会のご予約】

カスタマーコールセンター フリーダイヤル：0120-41-3705

受付時間：平日 10:00 ～ 21:00、土・日・祝 10:00 ～ 19:00（年末年始を除く）

【商品のお問い合わせ】

お客様相談室　フリーダイヤル：0120-06-4747

受付時間：平日 10:00 ～ 18:00（祝日・年末年始を除く）

## 「ASSE OSSO」オーダーメイドインソール「オーソティクス」について

オーソティクスとは、米国の足病専門医療やスポーツ医学の現場で使用されている足の補正装具（インソール）です。ひとりひとりの足の構造を本来あるべき状態へと導き、足元から身体のバランスやパフォーマンスをサポートします。



| 【本件に関するお問い合わせ先】 | |
|---|---|
| マルコ株式会社 | MRK ホールディングス株式会社 |
| ＜報道関係者様＞<br>担当:小田野<br>TEL：03-5338-3018 ／ FAX：03-5338-3035 | ＜投資家の皆様＞<br>経営企画部<br>TEL:06-7655-7177 ／ [平日] 9:00～18:00 |

PRESS RELEASE

**【MARUKO について】**

マルコ株式会社は、体型補整下着業界のパイオニア企業として、長年にわたり多くの女性の美と健康をサポートしてきました。

補整下着の MARUKO では、3D 計測技術を活用した人体計測装置「3DBG※1」などのテクノロジーを導入し、これらを活用した科学的かつ多角的な分析を通じて、理想のボディプロポーションづくりをサポートするノウハウを蓄積しています。

また、経験豊富なボディコンシェルジュ※2 が、独自のボディメイク技術とアドバイスにより、お客様一人ひとりの理想のボディプロポーションづくりをサポートしています。

**※1 3DBG**・・・・・・・・・当社独自の下着用人体計測装置(3D Body Graphica)の略称で、三次元スキャンしたデータを自動的に立体的な画像データへと変換するテクノロジーです。

**※2 ボディコンシェルジュ**・・・マルコ店頭スタッフの総称で、補整下着とボディメイクの技術を用いて、女性を美しいボディプロポーションに整える専門職です。お一人おひとりのご要望やお悩みに合わせて、採寸、サイズ選び、商品提案、ボディメイク、使いこなしのアドバイス等を行っています。

**【会社概要】**

・商　　号：マルコ株式会社
・本　　社：大阪市北区大淀中一丁目 1 番 30 号
・事　業　内　容：婦人下着及びその関連事業、マタニティ及びベビー関連事業
・代表取締役社長：岡本　雅文

**【会社概要】**

・商　　号：MRK ホールディングス株式会社
・本　　社：大阪市北区大淀中一丁目 1 番 30 号
・資　　本　　金：1 億円
・主な事業内容：婦人下着及びその関連事業、マタニティ及びベビー関連事業、婚礼・宴会関連事業、美容関連事業
・代表取締役社長：岡本　雅文
・売 上 高(連結) ：21,230 百万円(2026 年 3 月期)

**【主要商品】**


カーヴィシャス エターヴェリー シリーズ


リベルディーニュ シリーズ

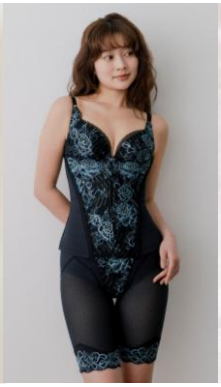
デコルテ リュミエス イデラ シリーズ


me_more MARUKO シリーズ



健康食品及び サプリメント


マタニティ及び ベビー関連


| 【本件に関するお問い合わせ先】 | |
|---|---|
| マルコ株式会社 | MRK ホールディングス株式会社 |
| ＜報道関係者様＞<br>担当:小田野<br>TEL：03-5338-3018 ／ FAX：03-5338-3035 | ＜投資家の皆様＞<br>経営企画部<br>TEL:06-7655-7177 ／ [平日] 9:00～18:00 |

ASSE OSSO

# 和紙
# デイリーユース

3ヶ月間の限定販売






## 毎日の一歩を、もっと快適に。

優れた調湿・速乾性で、
**汗をかいてもムレにくく快適**な履き心地。

**抗菌・消臭機能**で、気になるニオイを軽減します。

靴内での足の滑りを抑え、スポーツシーンから
日常歩行まで**適度なグリップ力**を発揮。

足元の安定性を高め、**快適な歩行をサポート**します。

汚れが気になった場合は**手洗いでのお手入れが可能**です。
やさしく手洗いし陰干しを行ってください。

同日発売のハイブリッドブーツに合わせてブーツの不快な蒸れを軽減。
コンフォートサンダルと組み合わせれば、素足でも快適な足元へ。



和紙デイリーユース ¥52,800

※写真はイメージです。※お買い求めはフットケアアドバイザーまで。 (税抜価格¥48,000)